臺灣新聞

編輯兼發行所　臺灣日日新報社
臺北市新公園北側
電話（代表）十二番
若干料金前金

新學年來る！御入學・御進級の輝や

八博士監修・專門二百五十氏執筆
三省堂百科辭書編輯部編纂
內容見本進呈

新修百科辭典

菊判・背革縮上製・袋入・金箔押・天金
堅牢版・本文二千百頁・插畫七百
原色版・八色刷地圖十七頁
挿畫一萬三百五十・一冊完結
特價七圓（定價十圓）
送料三十八錢

學習百科辭典

教育界十二權威監修指導
三省堂百科辭書編輯部編纂
內容見本進呈

菊判・背革縮上製・袋入・金箔押・天金
堅牢版・本文一千六百頁・插畫四千五百餘
圖版七六・收容項目二萬餘
解說簡明・片假名見出解明
巻末索引・一冊完結
特價三圓（定價三圓五十錢）
送料二十二錢

國旗と旗に共に！

一家に一冊！

全科學習辭典

面白くて為になる
一巻完結の
全科學習辭典！

現代百科辭典

十五博士監修・學界一百四十五氏執筆
三省堂百科辭書編輯部編纂

菊判・背革縮上製・袋入・金箔押・天金
堅牢版・本文二千百頁・插畫七百
原色版・八色刷地圖十七頁
挿畫一萬三百五十・一冊完結
特價七圓（定價十圓）
送料三十八錢

科百ピース！

全二巻・寫眞解說の
現代人に適する
科百を！

今年新たに裝ひを凝して世に出たもので、上下の二卷より成り、盛新その事項を收容し、全頁に亙る寫眞解說の加へたる一大特色を有し、スピード時代に於けるスピード辭典として最も快適なるものとて國者間に絕大なる好評を博しつゝあります。新學年に際しこの豪華大型の百科を至高記念の特價にて頒供致します。實物を御覽の上御求め下さい！！

菊判・背革縮上製・袋入・金箔押・天金
堅牢版・本文二千百頁・插畫七百
原色版・八色刷地圖十七頁
挿畫一萬三百五十・一冊完結
特價七圓（定價十圓）
送料三十八錢

東京・大阪
京都・名古屋
仙臺・札幌
廣島・福岡
各支店

三省堂

東京市神田區三崎町二ノ八
電話（代表）一ノ二〇〇番
振替口座東京五五〇番

新學年來る！

雜誌新購讀の好季

文檢受驗生

別冊附錄
文檢合格者就職榮轉向上寶典

教員受驗生

別冊附錄
教員養成所入學準備法號

教員養成所

東京府立第一高女・東京府立第二高女・東京府立第三高女・東京府立第四高女・東京府立第五高女・東京府立第六高女・東京府立第七高女・東京府立第八高女・東京府立第九高女・東京府立第十高女・東京府立第十一高女・東京府立第十二高女・東京府立第十三高女・東京府立第十四高女・東京府立第十五高女・東京府立第十六高女・東京府立第十七高女・東京府立第十八高女・東京府立第十九高女・東京府立第二十高女・東京府立第二十一高女・東京府立第二十二高女・東京府立第二十三高女・東京府立第二十四高女・東京府立第二十五高女・東京府立第二十六高女・東京府立第二十七高女・東京府立第二十八高女・東京府立第二十九高女・東京府立第三十高女・東京府立第三十一高女・東京府立第三十二高女・東京府立第三十三高女・東京府立第三十四高女・東京府立第三十五高女・東京府立第三十六高女・東京府立第三十七高女・東京府立第三十八高女・東京府立第三十九高女・東京府立第四十高女・東京府立第四十一高女・東京府立第四十二高女・東京府立第四十三高女・東京府立第四十四高女・東京府立第四十五高女・東京府立第四十六高女・東京府立第四十七高女・東京府立第四十八高女・東京府立第四十九高女・東京府立第五十高女・東京府立第五十一高女・東京府立第五十二高女・東京府立第五十三高女・東京府立第五十四高女・東京府立第五十五高女・東京府立第五十六高女・東京府立第五十七高女・東京府立第五十八高女・東京府立第五十九高女・東京府立第六十高女・東京府立第六十一高女・東京府立第六十二高女・東京府立第六十三高女・東京府立第六十四高女・東京府立第六十五高女・東京府立第六十六高女・東京府立第六十七高女・東京府立第六十八高女・東京府立第六十九高女・東京府立第七十高女・東京府立第七十一高女・東京府立第七十二高女・東京府立第七十三高女・東京府立第七十四高女・東京府立第七十五高女・東京府立第七十六高女・東京府立第七十七高女・東京府立第七十八高女・東京府立第七十九高女・東京府立第八十高女・東京府立第八十一高女・東京府立第八十二高女・東京府立第八十三高女・東京府立第八十四高女・東京府立第八十五高女・東京府立第八十六高女・東京府立第八十七高女・東京府立第八十八高女・東京府立第八十九高女・東京府立第九十高女・東京府立第九十一高女・東京府立第九十二高女・東京府立第九十三高女・東京府立第九十四高女・東京府立第九十五高女・東京府立第九十六高女・東京府立第九十七高女・東京府立第九十八高女・東京府立第九十九高女・東京府立第百高女・東京府立第百一高女・東京府立第百二高女・東京府立第百三高女・東京府立第百四高女・東京府立第百五高女・東京府立第百六高女・東京府立第百七高女・東京府立第百八高女・東京府立第百九高女・東京府立第百十高女・東京府立第百十一高女・東京府立第百十二高女・東京府立第百十三高女・東京府立第百十四高女・東京府立第百十五高女・東京府立第百十六高女・東京府立第百十七高女・東京府立第百十八高女・東京府立第百十九高女・東京府立第百二十高女・東京府立第百二十一高女・東京府立第百二十二高女・東京府立第百二十三高女・東京府立第百二十四高女・東京府立第百二十五高女・東京府立第百二十六高女・東京府立第百二十七高女・東京府立第百二十八高女・東京府立第百二十九高女・東京府立第百三十高女・東京府立第百三十一高女・東京府立第百三十二高女・東京府立第百三十三高女・東京府立第百三十四高女・東京府立第百三十五高女・東京府立第百三十六高女・東京府立第百三十七高女・東京府立第百三十八高女・東京府立第百三十九高女・東京府立第百四十高女・東京府立第百四十一高女・東京府立第百四十二高女・東京府立第百四十三高女・東京府立第百四十四高女・東京府立第百四十五高女・東京府立第百四十六高女・東京府立第百四十七高女・東京府立第百四十八高女・東京府立第百四十九高女・東京府立第百五十高女・東京府立第百五十一高女・東京府立第百五十二高女・東京府立第百五十三高女・東京府立第百五十四高女・東京府立第百五十五高女・東京府立第百五十六高女・東京府立第百五十七高女・東京府立第百五十八高女・東京府立第百五十九高女・東京府立第百六十高女・東京府立第百六十一高女・東京府立第百六十二高女・東京府立第百六十三高女・東京府立第百六十四高女・東京府立第百六十五高女・東京府立第百六十六高女・東京府立第百六十七高女・東京府立第百六十八高女・東京府立第百六十九高女・東京府立第百七十高女・東京府立第百七十一高女・東京府立第百七十二高女・東京府立第百七十三高女・東京府立第百七十四高女・東京府立第百七十五高女・東京府立第百七十六高女・東京府立第百七十七高女・東京府立第百七十八高女・東京府立第百七十九高女・東京府立第百八十高女・東京府立第百八十一高女・東京府立第百八十二高女・東京府立第百八十三高女・東京府立第百八十四高女・東京府立第百八十五高女・東京府立第百八十六高女・東京府立第百八十七高女・東京府立第百八十八高女・東京府立第百八十九高女・東京府立第百九十高女・東京府立第百九十一高女・東京府立第百九十二高女・東京府立第百九十三高女・東京府立第百九十四高女・東京府立第百九十五高女・東京府立第百九十六高女・東京府立第百九十七高女・東京府立第百九十八高女・東京府立第百九十九高女・東京府立第二百高女・東京府立第二百一高女・東京府立第二百二高女・東京府立第二百三高女・東京府立第二百四高女・東京府立第二百五高女・東京府立第二百六高女・東京府立第二百七高女・東京府立第二百八高女・東京府立第二百九高女・東京府立第二百十高女・東京府立第二百十一高女・東京府立第二百十二高女・東京府立第二百十三高女・東京府立第二百十四高女・東京府立第二百十五高女・東京府立第二百十六高女・東京府立第二百十七高女・東京府立第二百十八高女・東京府立第二百十九高女・東京府立第二百二十高女・東京府立第二百二十一高女・東京府立第二百二十二高女・東京府立第二百二十三高女・東京府立第二百二十四高女・東京府立第二百二十五高女・東京府立第二百二十六高女・東京府立第二百二十七高女・東京府立第二百二十八高女・東京府立第二百二十九高女・東京府立第二百三十高女・東京府立第二百三十一高女・東京府立第二百三十二高女・東京府立第二百三十三高女・東京府立第二百三十四高女・東京府立第二百三十五高女・東京府立第二百三十六高女・東京府立第二百三十七高女・東京府立第二百三十八高女・東京府立第二百三十九高女・東京府立第二百四十高女・東京府立第二百四十一高女・東京府立第二百四十二高女・東京府立第二百四十三高女・東京府立第二百四十四高女・東京府立第二百四十五高女・東京府立第二百四十六高女・東京府立第二百四十七高女・東京府立第二百四十八高女・東京府立第二百四十九高女・東京府立第二百五十高女・東京府立第二百五十一高女・東京府立第二百五十二高女・東京府立第二百五十三高女・東京府立第二百五十四高女・東京府立第二百五十五高女・東京府立第二百五十六高女・東京府立第二百五十七高女・東京府立第二百五十八高女・東京府立第二百五十九高女・東京府立第二百六十高女・東京府立第二百六十一高女・東京府立第二百六十二高女・東京府立第二百六十三高女・東京府立第二百六十四高女・東京府立第二百六十五高女・東京府立第二百六十六高女・東京府立第二百六十七高女・東京府立第二百六十八高女・東京府立第二百六十九高女・東京府立第二百七十高女・東京府立第二百七十一高女・東京府立第二百七十二高女・東京府立第二百七十三高女・東京府立第二百七十四高女・東京府立第二百七十五高女・東京府立第二百七十六高女・東京府立第二百七十七高女・東京府立第二百七十八高女・東京府立第二百七十九高女・東京府立第二百八十高女・東京府立第二百八十一高女・東京府立第二百八十二高女・東京府立第二百八十三高女・東京府立第二百八十四高女・東京府立第二百八十五高女・東京府立第二百八十六高女・東京府立第二百八十七高女・東京府立第二百八十八高女・東京府立第二百八十九高女・東京府立第二百九十高女・東京府立第二百九十一高女・東京府立第二百九十二高女・東京府立第二百九十三高女・東京府立第二百九十四高女・東京府立第二百九十五高女・東京府立第二百九十六高女・東京府立第二百九十七高女・東京府立第二百九十八高女・東京府立第二百九十九高女・東京府立第三百高女・東京府立第三百一高女・東京府立第三百二高女・東京府立第三百三高女・東京府立第三百四高女・東京府立第三百五高女・東京府立第三百六高女・東京府立第三百七高女・東京府立第三百八高女・東京府立第三百九高女・東京府立第三百十高女・東京府立第三百十一高女・東京府立第三百十二高女・東京府立第三百十三高女・東京府立第三百十四高女・東京府立第三百十五高女・東京府立第三百十六高女・東京府立第三百十七高女・東京府立第三百十八高女・東京府立第三百十九高女・東京府立第三百二十高女・東京府立第三百二十一高女・東京府立第三百二十二高女・東京府立第三百二十三高女・東京府立第三百二十四高女・東京府立第三百二十五高女・東京府立第三百二十六高女・東京府立第三百二十七高女・東京府立第三百二十八高女・東京府立第三百二十九高女・東京府立第三百三十高女・東京府立第三百三十一高女・東京府立第三百三十二高女・東京府立第三百三十三高女・東京府立第三百三十四高女・東京府立第三百三十五高女・東京府立第三百三十六高女・東京府立第三百三十七高女・東京府立第三百三十八高女・東京府立第三百三十九高女・東京府立第三百四十高女・東京府立第三百四十一高女・東京府立第三百四十二高女・東京府立第三百四十三高女・東京府立第三百四十四高女・東京府立第三百四十五高女・東京府立第三百四十六高女・東京府立第三百四十七高女・東京府立第三百四十八高女・東京府立第三百四十九高女・東京府立第三百五十高女・東京府立第三百五十一高女・東京府立第三百五十二高女・東京府立第三百五十三高女・東京府立第三百五十四高女・東京府立第三百五十五高女・東京府立第三百五十六高女・東京府立第三百五十七高女・東京府立第三百五十八高女・東京府立第三百五十九高女・東京府立第三百六十高女・東京府立第三百六十一高女・東京府立第三百六十二高女・東京府立第三百六十三高女・東京府立第三百六十四高女・東京府立第三百六十五高女・東京府立第三百六十六高女・東京府立第三百六十七高女・東京府立第三百六十八高女・東京府立第三百六十九高女・東京府立第三百七十高女・東京府立第三百七十一高女・東京府立第三百七十二高女・東京府立第三百七十三高女・東京府立第三百七十四高女・東京府立第三百七十五高女・東京府立第三百七十六高女・東京府立第三百七十七高女・東京府立第三百七十八高女・東京府立第三百七十九高女・東京府立第三百八十高女・東京府立第三百八十一高女・東京府立第三百八十二高女・東京府立第三百八十三高女・東京府立第三百八十四高女・東京府立第三百八十五高女・東京府立第三百八十六高女・東京府立第三百八十七高女・東京府立第三百八十八高女・東京府立第三百八十九高女・東京府立第三百九十高女・東京府立第三百九十一高女・東京府立第三百九十二高女・東京府立第三百九十三高女・東京府立第三百九十四高女・東京府立第三百九十五高女・東京府立第三百九十六高女・東京府立第三百九十七高女・東京府立第三百九十八高女・東京府立第三百九十九高女・東京府立第四百高女・東京府立第四百一高女・東京府立第四百二高女・東京府立第四百三高女・東京府立第四百四高女・東京府立第四百五高女・東京府立第四百六高女・東京府立第四百七高女・東京府立第四百八高女・東京府立第四百九高女・東京府立第四百十高女・東京府立第四百十一高女・東京府立第四百十二高女・東京府立第四百十三高女・東京府立第四百十四高女・東京府立第四百十五高女・東京府立第四百十六高女・東京府立第四百十七高女・東京府立第四百十八高女・東京府立第四百十九高女・東京府立第四百二十高女・東京府立第四百二十一高女・東京府立第四百二十二高女・東京府立第四百二十三高女・東京府立第四百二十四高女・東京府立第四百二十五高女・東京府立第四百二十六高女・東京府立第四百二十七高女・東京府立第四百二十八高女・東京府立第四百二十九高女・東京府立第四百三十高女・東京府立第四百三十一高女・東京府立第四百三十二高女・東京府立第四百三十三高女・東京府立第四百三十四高女・東京府立第四百三十五高女・東京府立第四百三十六高女・東京府立第四百三十七高女・東京府立第四百三十八高女・東京府立第四百三十九高女・東京府立第四百四十高女・東京府立第四百四十一高女・東京府立第四百四十二高女・東京府立第四百四十三高女・東京府立第四百四十四高女・東京府立第四百四十五高女・東京府立第四百四十六高女・東京府立第四百四十七高女・東京府立第四百四十八高女・東京府立第四百四十九高女・東京府立第四百五十高女・東京府立第四百五十一高女・東京府立第四百五十二高女・東京府立第四百五十三高女・東京府立第四百五十四高女・東京府立第四百五十五高女・東京府立第四百五十六高女・東京府立第四百五十七高女・東京府立第四百五十八高女・東京府立第四百五十九高女・東京府立第四百六十高女・東京府立第四百六十一高女・東京府立第四百六十二高女・東京府立第四百六十三高女・東京府立第四百六十四高女・東京府立第四百六十五高女・東京府立第四百六十六高女・東京府立第四百六十七高女・東京府立第四百六十八高女・東京府立第四百六十九高女・東京府立第四百七十高女・東京府立第四百七十一高女・東京府立第四百七十二高女・東京府立第四百七十三高女・東京府立第四百七十四高女・東京府立第四百七十五高女・東京府立第四百七十六高女・東京府立第四百七十七高女・東京府立第四百七十八高女・東京府立第四百七十九高女・東京府立第四百八十高女・東京府立第四百八十一高女・東京府立第四百八十二高女・東京府立第四百八十三高女・東京府立第四百八十四高女・東京府立第四百八十五高女・東京府立第四百八十六高女・東京府立第四百八十七高女・東京府立第四百八十八高女・東京府立第四百八十九高女・東京府立第四百九十高女・東京府立第四百九十一高女・東京府立第四百九十二高女・東京府立第四百九十三高女・東京府立第四百九十四高女・東京府立第四百九十五高女・東京府立第四百九十六高女・東京府立第四百九十七高女・東京府立第四百九十八高女・東京府立第四百九十九高女・東京府立第五百高女・東京府立第五百一高女・東京府立第五百二高女・東京府立第五百三高女・東京府立第五百四高女・東京府立第五百五高女・東京府立第五百六高女・東京府立第五百七高女・東京府立第五百八高女・東京府立第五百九高女・東京府立第五百十高女・東京府立第五百十一高女・東京府立第五百十二高女・東京府立第五百十三高女・東京府立第五百十四高女・東京府立第五百十五高女・東京府立第五百十六高女・東京府立第五百十七高女・東京府立第五百十八高女・東京府立第五百十九高女・東京府立第五百二十高女・東京府立第五百二十一高女・東京府立第五百二十二高女・東京府立第五百二十三高女・東京府立第五百二十四高女・東京府立第五百二十五高女・東京府立第五百二十六高女・東京府立第五百二十七高女・東京府立第五百二十八高女・東京府立第五百二十九高女・東京府立第五百三十高女・東京府立第五百三十一高女・東京府立第五百三十二高女・東京府立第五百三十三高女・東京府立第五百三十四高女・東京府立第五百三十五高女・東京府立第五百三十六高女・東京府立第五百三十七高女・東京府立第五百三十八高女・東京府立第五百三十九高女・東京府立第五百四十高女・東京府立第五百四十一高女・東京府立第五百四十二高女・東京府立第五百四十三高女・東京府立第五百四十四高女・東京府立第五百四十五高女・東京府立第五百四十六高女・東京府立第五百四十七高女・東京府立第五百四十八高女・東京府立第五百四十九高女・東京府立第五百五十高女・東京府立第五百五十一高女・東京府立第五百五十二高女・東京府立第五百五十三高女・東京府立第五百五十四高女・東京府立第五百五十五高女・東京府立第五百五十六高女・東京府立第五百五十七高女・東京府立第五百五十八高女・東京府立第五百五十九高女・東京府立第六百高女・東京府立第六百一高女・東京府立第六百二高女・東京府立第六百三高女・東京府立第六百四高女・東京府立第六百五高女・東京府立第六百六高女・東京府立第六百七高女・東京府立第六百八高女・東京府立第六百九高女・東京府立第六百十高女・東京府立第六百十一高女・東京府立第六百十二高女・東京府立第六百十三高女・東京府立第六百十四高女・東京府立第六百十五高女・東京府立第六百十六高女・東京府立第六百十七高女・東京府立第六百十八高女・東京府立第六百十九高女・東京府立第六百二十高女・東京府立第六百二十一高女・東京府立第六百二十二高女・東京府立第六百二十三高女・東京府立第六百二十四高女・東京府立第六百二十五高女・東京府立第六百二十六高女・東京府立第六百二十七高女・東京府立第六百二十八高女・東京府立第六百二十九高女・東京府立第六百三十高女・東京府立第六百三十一高女・東京府立第六百三十二高女・東京府立第六百三十三高女・東京府立第六百三十四高女・東京府立第六百三十五高女・東京府立第六百三十六高女・東京府立第六百三十七高女・東京府立第六百三十八高女・東京府立第六百三十九高女・東京府立第六百四十高女・東京府立第六百四十一高女・東京府立第六百四十二高女・東京府立第六百四十三高女・東京府立第六百四十四高女・東京府立第六百四十五高女・東京府立第六百四十六高女・東京府立第六百四十七高女・東京府立第六百四十八高女・東京府立第六百四十九高女・東京府立第六百五十高女・東京府立第六百五十一高女・東京府立第六百五十二高女・東京府立第六百五十三高女・東京府立第六百五十四高女・東京府立第六百五十五高女・東京府立第六百五十六高女・東京府立第六百五十七高女・東京府立第六百五十八高女・東京府立第六百五十九高女・東京府立第六百六十高女・東京府立第六百六十一高女・東京府立第六百六十二高女・東京府立第六百六十三高女・東京府立第六百六十四高女・東京府立第六百六十五高女・東京府立第六百六十六高女・東京府立第六百六十七高女・東京府立第六百六十八高女・東京府立第六百六十九高女・東京府立第六百七十高女・東京府立第六百七十一高女・東京府立第六百七十二高女・東京府立第六百七十三高女・東京府立第六百七十四高女・東京府立第六百七十五高女・東京府立第六百七十六高女・東京府立第六百七十七高女・東京府立第六百七十八高女・東京府立第六百七十九高女・東京府立第六百八十高女・東京府立第六百八十一高女・東京府立第六百八十二高女・東京府立第六百八十三高女・東京府立第六百八十四高女・東京府立第六百八十五高女・東京府立第六百八十六高女・東京府立第六百八十七高女・東京府立第六百八十八高女・東京府立第六百八十九高女・東京府立第六百九十高女・東京府立第六百九十一高女・東京府立第六百九十二高女・東京府立第六百九十三高女・東京府立第六百九十四高女・東京府立第六百九十五高女・東京府立第六百九十六高女・東京府立第六百九十七高女・東京府立第六百九十八高女・東京府立第六百九十九高女・東京府立第七百高女・東京府立第七百一高女・東京府立第七百二高女・東京府立第七百三高女・東京府立第七百四高女・東京府立第七百五高女・東京府立第七百六高女・東京府立第七百七高女・東京府立第七百八高女・東京府立第七百九高女・東京府立第七百十高女・東京府立第七百十一高女・東京府立第七百十二高女・東京府立第七百十三高女・東京府立第七百十四高女・東京府立第七百十五高女・東京府立第七百十六高女・東京府立第七百十七高女・東京府立第七百十八高女・東京府立第七百十九高女・東京府立第七百二十高女・東京府立第七百二十一高女・東京府立第七百二十二高女・東京府立第七百二十三高女・東京府立第七百二十四高女・東京府立第七百二十五高女・東京府立第七百二十六高女・東京府立第七百二十七高女・東京府立第七百二十八高女・東京府立第七百二十九高女・東京府立第七百三十高女・東京府立第七百三十一高女・東京府立第七百三十二高女・東京府立第七百三十三高女・東京府立第七百三十四高女・東京府立第七百三十五高女・東京府立第七百三十六高女・東京府立第七百三十七高女・東京府立第七百三十八高女・東京府立第七百三十九高女・東京府立第七百四十高女・東京府立第七百四十一高女・東京府立第七百四十二高女・東京府立第七百四十三高女・東京府立第七百四十四高女・東京府立第七百四十五高女・東京府立第七百四十六高女・東京府立第七百四十七高女・東京府立第七百四十八高女・東京府立第七百四十九高女・東京府立第七百五十高女・東京府立第七百五十一高女・東京府立第七百五十二高女・東京府立第七百五十三高女・東京府立第七百五十四高女・東京府立第七百五十五高女・東京府立第七百五十六高女・東京府立第七百五十七高女・東京府立第七百五十八高女・東京府立第七百五十九高女・東京府立第七百六十高女・東京府立第七百六十一高女・東京府立第七百六十二高女・東京府立第七百六十三高女・東京府立第七百六十四高女・東京府立第七百六十五高女・東京府立第七百六十六高女・東京府立第七百六十七高女・東京府立第七百六十八高女・東京府立第七百六十九高女・東京府立第七百七十高女・東京府立第七百七十一高女・東京府立第七百七十二高女・東京府立第七百七十三高女・東京府立第七百七十四高女・東京府立第七百七十五高女・東京府立第七百七十六高女・東京府立第七百七十七高女・東京府立第七百七十八高女・東京府立第七百七十九高女・東京府立第七百八十高女・東京府立第七百八十一高女・東京府立第七百八十二高女・東京府立第七百八十三高女・東京府立第七百八十四高女・東京府立第七百八十五高女・東京府立第七百八十六高女・東京府立第七百八十七高女・東京府立第七百八十八高女・東京府立第七百八十九高女・東京府立第七百九十高女・東京府立第七百九十一高女・東京府立第七百九十二高女・東京府立第七百九十三高女・東京府立第七百九十四高女・東京府立第七百九十五高女・東京府立第七百九十六高女・東京府立第七百九十七高女・東京府立第七百九十八高女・東京府立第七百九十九高女・東京府立第八百高女・東京府立第八百一高女・東京府立第八百二高女・東京府立第八百三高女・東京府立第八百四高女・東京府立第八百五高女・東京府立第八百六高女・東京府立第八百七高女・東京府立第八百八高女・東京府立第八百九高女・東京府立第八百十高女・東京府立第八百十一高女・東京府立第八百十二高女・東京府立第八百十三高女・東京府立第八百十四高女・東京府立第八百十五高女・東京府立第八百十六高女・東京府立第八百十七高女・東京府立第八百十八高女・東京府立第八百十九高女・東京府立第八百二十高女・東京府立第八百二十一高女・東京府立第八百二十二高女・東京府立第八百二十三高女・東京府立第八百二十四高女・東京府立第八百二十五高女・東京府立第八百二十六高女・東京府立第八百二十七高女・東京府立第八百二十八高女・東京府立第八百二十九高女・東京府立第八百三十高女・東京府立第八百三十一高女・東京府立第八百三十二高女・東京府立第八百三十三高女・東京府立第八百三十四高女・東京府立第八百三十五高女・東京府立第八百三十六高女・東京府立第八百三十七高女・東京府立第八百三十八高女・東京府立第八百三十九高女・東京府立第八百四十高女・東京府立第八百四十一高女・東京府立第八百四十二高女・東京府立第八百四十三高女・東京府立第八百四十四高女・東京府立第八百四十五高女・東京府立第八百四十六高女・東京府立第八百四十七高女・東京府立第八百四十八高女・東京府立第八百四十九高女・東京府立第八百五十高女・東京府立第八百五十一高女・東京府立第八百五十二高女・東京府立第八百五十三高女・東京府立第八百五十四高女・東京府立第八百五十五高女・東京府立第八百五十六高女・東京府立第八百五十七高女・東京府立第八百五十八高女・東京府立第八百五十九高女・東京府立第八百六十高女・東京府立第八百六十一高女・東京府立第八百六十二高女・東京府立第八百六十三高女・東京府立第八百六十四高女・東京府立第八百六十五高女・東京府立第八百六十六高女・東京府立第八百六十七高女・東京府立第八百六十八高女・東京府立第八百六十九高女・東京府立第八百七十高女・東京府立第八百七十一高女・東京府立第八百七十二高女・東京府立第八百七十三高女・東京府立第八百七十四高女・東京府立第八百七十五高女・東京府立第八百七十六高女・東京府立第八百七十七高女・東京府立第八百七十八高女・東京府立第八百七十九高女・東京府立第八百八十高女・東京府立第八百八十一高女・東京府立第八百八十二高女・東京府立第八百八十三高女・東京府立第八百八十四高女・東京府立第八百八十五高女・東京府立第八百八十六高女・東京府立第八百八十七高女・東京府立第八百八十八高女・東京府立第八百八十九高女・東京府立第八百九十高女・東京府立第八百九十一高女・東京府立第八百九十二高女・東京府立第八百九十三高女・東京府立第八百九十四高女・東京府立第八百九十五高女・東京府立第八百九十六高女・東京府立第八百九十七高女・東京府立第八百九十八高女・東京府立第八百九十九高女・東京府立第九百高女・東京府立第九百一高女・東京府立第九百二高女・東京府立第九百三高女・東京府立第九百四高女・東京府立第九百五高女・東京府立第九百六高女・東京府立第九百七高女・東京府立第九百八高女・東京府立第九百九高女・東京府立第九百十高女・東京府立第九百十一高女・東京府立第九百十二高女・東京府立第九百十三高女・東京府立第九百十四高女・東京府立第九百十五高女・東京府立第九百十六高女・東京府立第九百十七高女・東京府立第九百十八高女・東京府立第九百十九高女・東京府立第九百二十高女・東京府立第九百二十一高女・東京府立第九百二十二高女・東京府立第九百二十三高女・東京府立第九百二十四高女・東京府立第九百二十五高女・東京府立第九百二十六高女・東京府立第九百二十七高女・東京府立第九百二十八高女・東京府立第九百二十九高女・東京府立第九百三十高女・東京府立第九百三十一高女・東京府立第九百三十二高女・東京府立第九百三十三高女・東京府立第九百三十四高女・東京府立第九百三十五高女・東京府立第九百三十六高女・東京府立第九百三十七高女・東京府立第九百三十八高女・東京府立第九百三十九高女・東京府立第九百四十高女・東京府立第九百四十一高女・東京府立第九百四十二高女・東京府立第九百四十三高女・東京府立第九百四十四高女・東京府立第九百四十五高女・東京府立第九百四十六高女・東京府立第九百四十七高女・東京府立第九百四十八高女・東京府立第九百四十九高女・東京府立第九百五十高女・東京府立第九百五十一高女・東京府立第九百五十二高女・東京府立第九百五十三高女・東京府立第九百五十四高女・東京府立第九百五十五高女・東京府立第九百五十六高女・東京府立第九百五十七高女・東京府立第九百五十八高女・東京府立第九百五十九高女・東京府立第九百六十高女・東京府立第九百六十一高女・東京府立第九百六十二高女・東京府立第九百六十三高女・東京府立第九百六十四高女・東京府立第九百六十五高女・東京府立第九百六十六高女・東京府立第九百六十七高女・東京府立第九百六十八高女・東京府立第九百六十九高女・東京府立第九百七十高女・東京府立第九百七十一高女・東京府立第九百七十二高女・東京府立第九百七十三高女・東京府立第九百七十四高女・東京府立第九百七十五高女・東京府立第九百七十六高女・東京府立第九百七十七高女・東京府立第九百七十八高女・東京府立第九百七十九高女・東京府立第九百八十高女・東京府立第九百八十一高女・東京府立第九百八十二高女・東京府立第九百八十三高女・東京府立第九百八十四高女・東京府立第九百八十五高女・東京府立第九百八十六高女・東京府立第九百八十七高女・東京府立第九百八十八高女・東京府立第九百八十九高女・東京府立第九百九十高女・東京府立第九百九十一高女・東京府立第九百九十二高女・東京府立第九百九十三高女・東京府立第九百九十四高女・東京府立第九百九十五高女・東京府立第九百九十六高女・東京府立第九百九十七高女・東京府立第九百九十八高女・東京府立第九百九十九高女・東京府立第一千高女・東京府立第一千一高女・東京府立第一千二高女・東京府立第一千三高女・東京府立第一千四高女・東京府立第一千五高女・東京府立第一千六高女・東京府立第一千七高女・東京府立第一千八高女・東京府立第一千九高女・東京府立第一千十高女・東京府立第一千十一高女・東京府立第一千十二高女・東京府立第一千十三高女・東京府立第一千十四高女・東京府立第一千十五高女・東京府立第一千十六高女・東京府立第一千十七高女・東京府立第一千十八高女・東京府立第一千十九高女・東京府立第一千二十高女・東京府立第一千二十一高女・東京府立第一千二十二高女・東京府立第一千二十三高女・東京府立第一千二十四高女・東京府立第一千二十五高女・東京府立第一千二十六高女・東京府立第一千二十七高女・東京府立第一千二十八高女・東京府立第一千二十九高女・東京府立第一千三十高女・東京府立第一千三十一高女・東京府立第一千三十二高女・東京府立第一千三十三高女・東京府立第一千三十四高女・東京府立第一千三十五高女・東京府立第一千三十六高女・東京府立第一千三十七高女・東京府立第一千三十八高女・東京府立第一千三十九高女・東京府立第一千四十高女・東京府立第一千四十一高女・東京府立第一千四十二高女・東京府立第一千四十三高女・東京府立第一千四十四高女・東京府立第一千四十五高女・東京府立第一千四十六高女・東京府立第一千四十七高女・東京府立第一千四十八高女・東京府立第一千四十九高女・東京府立第一千五十高女・東京府立第一千五十一高女・東京府立第一千五十二高女・東京府立第一千五十三高女・東京府立第一千五十四高女・東京府立第一千五十五高女・東京府立第一千五十六高女・東京府立第一千五十七高女・東京府立第一千五十八高女・東京府立第一千五十九高女・東京府立第一千六十高女・東京府立第一千六十一高女・東京府立第一千六十二高女・東京府立第一千六十三高女・東京府立第一千六十四高女・東京府立第一千六十五高女・東京府立第一千六十六高女・東京府立第一千六十七高女・東京府立第一千六十八高女・東京府立第一千六十九高女・東京府立第一千七十高女・東京府立第一千七十一高女・東京府立第一千七十二高女・東京府立第一千七十三高女・東京府立第一千七十四高女・東京府立第一千七十五高女・東京府立第一千七十六高女・東京府立第一千七十七高女・東京府立第一千七十八高女・東京府立第一千七十九高女・東京府立第一千八十高女・東京府立第一千八十一高女・東京府立第一千八十二高女・東京府立第一千八十三高女・東京府立第一千八十四高女・東京府立第一千八十五高女・東京府立第一千八十六高女・東京府立第一千八十七高女・東京府立第一千八十八高女・東京府立第一千八十九高女・東京府立第一千九十高女・東京府立第一千九十一高女・東京府立第一千九十二高女・東京府立第一千九十三高女・東京府立第一千九十四高女・東京府立第一千九十五高女・東京府立第一千九十六高女・東京府立第一千九十七高女・東京府立第一千九十八高女・東京府立第一千九十九高女・東京府立第一千百高女・東京府立第一千百一高女・東京府立第一千百二高女・東京府立第一千百三高女・東京府立第一千百四高女・東京府立第一千百五高女・東京府立第一千百六高女・東京府立第一千百七高女・東京府立第一千百八高女・東京府立第一千百九高女・東京府立第一千百十高女・東京府立第一千百十一高女・東京府立第一千百十二高女・東京府立第一千百十三高女・東京府立第一千百十四高女・東京府立第一千百十五高女・東京府立第一千百十六高女・東京府立第一千百十七高女・東京府立第一千百十八高女・東京府立第一千百十九高女・東京府立第一千百二十高女・東京府立第一千百二十一高女・東京府立第一千百二十二高女・東京府立第一千百二十三高女・東京府立第一千百二十四高女・東京府立第一千百二十五高女・東京府立第一千百二十六高女・東京府立第一千百二十七高女・東京府立第一千百二十八高女・東京府立第一千百二十九高女・東京府立第一千百三十高女・東京府立第一千百三十一高女・東京府立第一千百三十二高女・東京府立第一千百三十三高女・東京府立第一千百三十四高女・東京府立第一千百三十五高女・東京府立第一千百三十六高女・東京府立第一千百三十七高女・東京府立第一千百三十八高女・東京府立第一千百三十九高女・東京府立第一千百四十高女・東京府立第一千百四十一高女・東京府立第一千百四十二高女・東京府立第一千百四十三高女・東京府立第一千百四十四高女・東京府立第一千百四十五高女・東京府立第一千百四十六高女・東京府立第一千百四十七高女・東京府立第一千百四十八高女・東京府立第一千百四十九高女・東京府立第一千百五十高女・東京府立第一千百五十一高女・東京府立第一千百五十二高女・東京府立第一千百五十三高女・東京府立第一千百五十四高女・東京府立第一千百五十五高女・東京府立第一千百五十六高女・東京府立第一千百五十七高女・東京府立第一千百五十八高女・東京府立第一千百五十九高女・東京府立第一千百六十高女・東京府立第一千百六十一高女・東京府立第一千百六十二高女・東京府立第一千百六十三高女・東京府立第一千百六十四高女・東京府立第一千百六十五高女・東京府立第一千百六十六高女・東京府立第一千百六十七高女・東京府立第一千百六十八高女・東京府立第一千百六十九高女・東京府立第一千百七十高女・東京府立第一千百七十一高女・東京府立第一千百七十二高女・東京府立第一千百七十三高女・東京府立第一千百七十四高女・東京府立第一千百七十五高女・東京府立第一千百七十六高女・東京府立第一千百七十七高女・東京府立第一千百七十八高女・東京府立第一千百七十九高女・東京府立第一千百八十高女・東京府立第一千百八十一高女・東京府立第一千百八十二高女・東京府立第一千百八十三高女・東京府立第一千百八十四高女・東京府立第一千百八十五高女・東京府立第一千百八十六高女・東京府立第一千百八十七高女・東京府立第一千百八十八高女・東京府立第一千百八十九高女・東京府立第一千百九十高女・東京府立第一千百九十一高女・東京府立第一千百九十二高女・東京府立第一千百九十三高女・東京府立第一千百九十四高女・東京府立第一千百九十五高女・東京府立第一千百九十六高女・東京府立第一千百九十七高女・東京府立第一千百九十八高女・東京府立第一千百九十九高女・東京府立第一千二百高女・東京府立第一千二百一高女・東京府立第一千二百二高女・東京府立第一千二百三高女・東京府立第一千二百四高女・東京府立第一千二百五高女・東京府立第一千二百六高女・東京府立第一千二百七高女・東京府立第一千二百八高女・東京府立第一千二百九高女・東京府立第一千二百十高女・東京府立第一千二百十一高女・東京府立第一千二百十二高女・東京府立第一千二百十三高女・東京府立第一千二百十四高女・東京府立第一千二百十五高女・東京府立第一千二百十六高女・東京府立第一千二百十七高女・東京府立第一千二百十八高女・東京府立第一千二百十九高女・東京府立第一千二百二十高女・東京府立第一千二百二十一高女・東京府立第一千二百二十二高女・東京府立第一千二百二十三高女・東京府立第一千二百二十四高女・東京府立第一千二百二十五高女・東京府立第一千二百二十六高女・東京府立第一千二百二十七高女・東京府立第一千二百二十八

第一方二千五百五十八號 京城日日新報

重要案の審議に 政友會は氣乘薄

十六日の本會議後政府狼狽 或は再び危機招來か

【東京十六日發】十六日の衆議院本會議は豫算總會の終了と共に休會となるに有志諸派の政府提出案たる商業登記法外四件の審議に入るべき筈なりしも政友會は之等の審議に氣乘せざるの狀態にあるを以て之等の審議を後廻しとなし

親鸞聖人

（143）

吉川英治作

山村耕花畫

去來篇

春のけはひ（四）

「姫、御あいさつをせぬか、叔父さまに――」

乗馬がいぶと、またいつかうおとなげない姫は、笑ってばかりゐて「後で」と、女房たちの袖にかくれた。

御門には昵にある姫であって、愛宮にとっては、この世にまたとない一人の女の玉姫である。

「玉日――」

御門はゆんで、

「おいさつは、あづけて置かうほどに、猟業の真似を一つ見せい」

すると、又、玉日も、女房たちも笑って、反撥をしない。

「ぜっかく、面白う遊してゐたに、この御門が、やめさせて悪い。親はねば、わには帰るほかあるまい」

すると、玉日は、父のそばへ小走りに寄ってきて、その膝に甘えながら、

「叔父さまを、帰しては嫌」

「それでは、管絃を初めるか」

「叔父さまも、奏されば――」

「するとも与」

御門は、わざと笑めて、

「わしは、琵琶を所望しやう」

「ほんとに？」

姫は、袖を押して、女房たちへ向いながら、

「叔父さまが、琵琶をそばすと仰っしゃった。そなた達も、聞いてゐらっしゃい」

「はい、はい、僧正さまのお話など、めったにはうかがへませぬから、ちゃんと、聞いてをります」

「そのかはり、姫も、舞ふのぢやぞ」

「いや」

玉日は、御門のうしろからと見た。そこに、青白い琵琶をして楓の葉のやうに掌でおさへるが如くしてひとりの青年が坐ってゐるのであった。

「さうぢゃ、姫はまだこちらのお人をおかめであった。

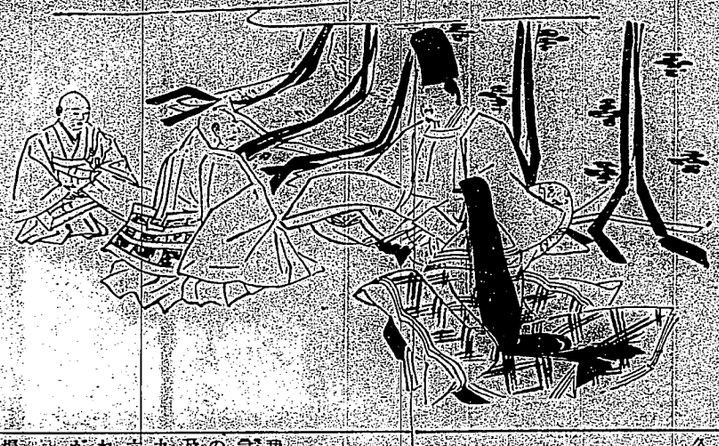

と、おお、歯「も」

御門が、まじめくさって、膝をのばすと、女房たちも、笑ひながらこへてゐる。

軍需材としての「くるみ」の栽培

――銃床、プロペラ用に接木の新法も發見さる

非常時は農村副業にも反響して、最近、飛行機のプロペラ、銃床等の原料用に、胡桃材の利用されてゐるが、これに着目した農林省では、これを農山村に奨励して、異製に第一用、第二用、第三用と供給したら、一挙両得であると、この栽培増殖を計画してゐる。折も折、この胡桃の接木は出来ない相談とあきらめられてゐたところ、最近岡山県久米郡大井西村の農業青年久保世氏によって、接木が立派に成功したのである。接木は接木する二週間前に、即年生の実生の上、枝を切り、これを畑に埋没して置いて、五月上旬頃、枝の先端二、三寸を切り、根木とする。この時、枝は大体十三、四センチ位の中間部を用ゐるとよく締めくくり、根木の先端がやや見え得る程度に土をかぶせて乾燥を防ぐ。その後は、太陽の直射にはせぬ様に七月中旬まで上部から更に日覆をして、時々水木から発生する不定芽を除去すればよい。

接木用とする胡桃は、信濃胡桃がよく、実用材には鬼胡桃が適当。結果は五年目から始める。適地は土質が深く粘質を帯び、水捌の良いところがよく、根付は早春五、六個四方に一本の割とし、肥料は、とくに施す必要はないが、結果の不良が多くなると樹勢衰弱の意味で、適当な肥料を施した方がよい。くるみは平地に宅地、空地利用として栽培しても、また山間なら桑園栽培にもよるが、どちらかと言へば、平地利用の方が、管理に便である。

黒檀を壓倒する染色材現はる

濶葉樹利用に一大光明

四五十三回もあればよいのであるから、地方

山林組合

でも、僅に設備し得ることとなり、従って、染色材の供給を豊富にし得ることとなり、延いて、工業の発展に資するところ多大であると共に、国費を節減し、従来の輸入に仰ぐ染料の供給に充てることは、既に識者の認めるところである。聞く所によれば、九州某所の鉱工業者は、工業原料として充分採鉱かたがた、ほほ笑みもせず、黙然としたきりで、頭から跳をうごかしもしない。

神戸丸糯米況

【神戸十六日発本社特電】移入米も最初より多く荷も揃米もボツボツ入荷を見してゐる、殊に逓減米は移入米に多く気抜けの態にて、一般に冴えひとつ引き締まらぬ模様である

建築用材

及び洋家具類、玩具等として、取り出す傾向にあるが、これは、昨今の非常時に際しての一つの現象であって、決して、常時に於ける需要の増加ではない。

さすれば、専門の技術者と雖も、これを以て、直ちに、黒色アナン、シボは菓子器、花瓶、一刀彫、本立等に適してゐるが、今後は、既に、識者の認めるところである。聞く所によれば、九州某所の鉱工業者は、工業原料として充分採鉱かたがた、ほほ笑みもせず、黙然としたきりで、頭から跳をうごかしもしない。

神戸丸糯米況

【神戸十六日発本社特電】移入米も最初より多く荷も揃米もボツボツ入荷を見してゐる、殊に逓減米は移入米に多く気抜けの態にて、一般に冴えひとつ引き締まらぬ模様である

軍需材としての「くるみ」の栽培

――銃床、プロペラ用に接木の新法も發見さる

非常時は農村副業にも反響して、最近、飛行機のプロペラ、銃床等の原料用に、胡桃材の利用されてゐるが、これに着目した農林省では、これを農山村に奨励して、異製に第一用、第二用、第三用と供給したら、一挙両得であると、この栽培増殖を計画してゐる。折も折、この胡桃の接木は出来ない相談とあきらめられてゐたところ、最近岡山県久米郡大井西村の農業青年久保世氏によって、接木が立派に成功したのである。接木は接木する二週間前に、即年生の実生の上、枝を切り、これを畑に埋没して置いて、五月上旬頃、枝の先端二、三寸を切り、根木とする。この時、枝は大体十三、四センチ位の中間部を用ゐるとよく締めくくり、根木の先端がやや見え得る程度に土をかぶせて乾燥を防ぐ。その後は、太陽の直射にはせぬ様に七月中旬まで上部から更に日覆をして、時々水木から発生する不定芽を除去すればよい。

接木用とする胡桃は、信濃胡桃がよく、実用材には鬼胡桃が適当。結果は五年目から始める。適地は土質が深く粘質を帯び、水捌の良いところがよく、根付は早春五、六個四方に一本の割とし、肥料は、とくに施す必要はないが、結果の不良が多くなると樹勢衰弱の意味で、適当な肥料を施した方がよい。くるみは平地に宅地、空地利用として栽培しても、また山間なら桑園栽培にもよるが、どちらかと言へば、平地利用の方が、管理に便である。

黒檀を壓倒する染色材現はる

濶葉樹利用に一大光明

四五十三回もあればよいのであるから、地方

山林組合

でも、僅に設備し得ることとなり、従って、染色材の供給を豊富にし得ることとなり、延いて、工業の発展に資するところ多大であると共に、国費を節減し、従来の輸入に仰ぐ染料の供給に充てることは、既に識者の認めるところである。聞く所によれば、九州某所の鉱工業者は、工業原料として充分採鉱かたがた、ほほ笑みもせず、黙然としたきりで、頭から跳をうごかしもしない。

神戸丸糯米況

【神戸十六日発本社特電】移入米も最初より多く荷も揃米もボツボツ入荷を見してゐる、殊に逓減米は移入米に多く気抜けの態にて、一般に冴えひとつ引き締まらぬ模様である

養鶏業の立體化

粉状や液状にした加工卵の生産へ

卵白でフヰルムも製造

我国における鶏卵の需給は、最近急に増加の一途を辿ってゐる。方鶏卵の消費力はこれに伴はず、とかく生産過剰の傾きがあるので、ここに人工による産卵調節にも自ら限度があるので、春期の多産期には、市場も洪水時代出現の観を呈し、那辺の鶏卵も、到底捌けないフヰルムを製造することも考へられてゐる。農林省でも、この鶏卵を原料とする

農村工業

を内々調査しつつある模様であり、今後鶏卵の増産は必至のものとして、今からこの副業を奨励して、鶏卵の大量消化形を作ったら鶏卵の供給過剰の憂ひもなくなるであらう。

澎湖島農會

本年度事業

新規事業としては帽子製作講習

本年度事業総額は、概ね前年度施設事業を継続するの外、新規事業として卵子製作講習費、農事講習費等を計上、種豚養成所設置、畜牛牧草栽培奨励、種豚養成所設置、畜産加工奨励及生業補助調査の六項目を加へて貿易されることとなって居る。今その概要を左に記せば

一、農産改良

(イ)米穀検査及販売の指導

鶏下農作物中、最も収穫は絶対に言ふ迄もなく、米穀である。故に米穀の改良増殖は、農業者の最も重要なる問題である。

二十四年内外に過ぎない、而も比較下全般の奨励は島民七万余の負担を支ふるに過ぎぬと云ふ状態にあるに拘らず、既に相当の効果を挙げ、今日は殆んどの人々が其の必要を認めるに至ったのである。

(ロ)耕作法改善奨励、病害虫駆除奨励下の農業は、至極幼稚で古から踏襲して来た耕作法であるが、それが鶏下農作物出来栄の不良なる一大原因をなすものであって、茲に奨励の眼目を置き、従って鶏の使用法を知らず手で播種する者多く、即ち種子一斗に付き五合乃至一升を以て播き、此上は農具改良奨励と相俟って最も自給自足の域に達した、否寧ろ輸移に依つては生産過剰と成って居る、此上は農具改良奨励と相俟って最も自給自足の域に達した、否寧ろ輸移に依つては生産過剰と成って居る、此上は農具改良奨励と相俟って

一、園藝奨励

鶏下園藝奨励は、園藝試験場の多年苦心努力に成る、指導奨励に依って最早自給自足の域に達した、否寧ろ輸移に依つては生産過剰と成って居る、此上は農具改良奨励と相俟って

一、園藝奨励

鶏下園藝奨励は、園藝試験場の多年苦心努力に成る、指導奨励に依って最早自給自足の域に達した、否寧ろ輸移に依つては生産過剰と成って居る、此上は農具改良奨励と相俟って

(ハ)耕作法改善奨励、病害虫駆除奨励の徹底を本年は更に積極的に実施せしめる事になって居る

一、園藝奨励

鶏下園藝奨励は、園藝試験場の多年苦心努力に成る、指導奨励に依って最早自給自足の域に達した、否寧ろ輸移に依つては生産過剰と成って居る、此上は農具改良奨励と相俟って

春のまんがページ

野村幸一(編)

東亞の春
花は咲いた、分配らしたくないものだよ

春ちやもの
天仁人マアアお部た何處へ行つてゐたの、あれまあ一寸は私のことも考へておくれよ

忠實なる花見客
飯甲「花見は國家的なくつろぎの味は出ねえ、有る丈呑んで來てゐるから心配されてもとうかね。但こんソラ花見は花より團子、ちうことがあるだ、二本團子と持つて來らせい」
ナメ女給「メッソー」

め覺目のるは
といなで形人の子の男
うよーた嘘

疑問の五本指
白運チャンコリー・カッキンソ
四リー「五個イルカ
白「バ・カッ・イッチノ五センバ一個ノ口〇迷「五本揃なら出さなくたつてわかつてら三本に負けろ

卓食の者業失

かいなやちいなが頭の魚も日今いお
よわすまけつを頭おらたし亀就がたなあ

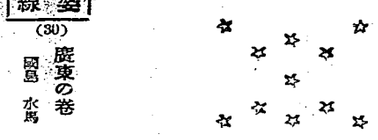

日るなかどの
居能國尤
とくなは使を炭でれこ。シヘエ
アなとく雨わある

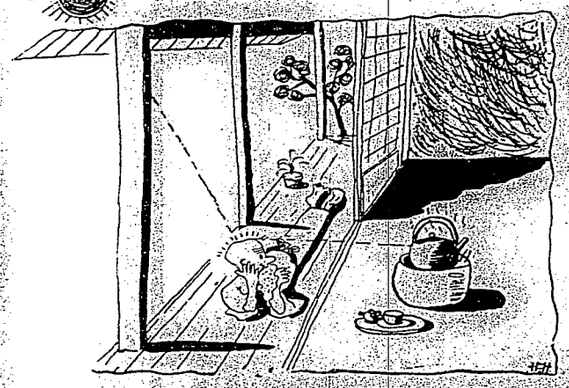

娑婆流線

(30)　鹿東の巻
國島　水馬

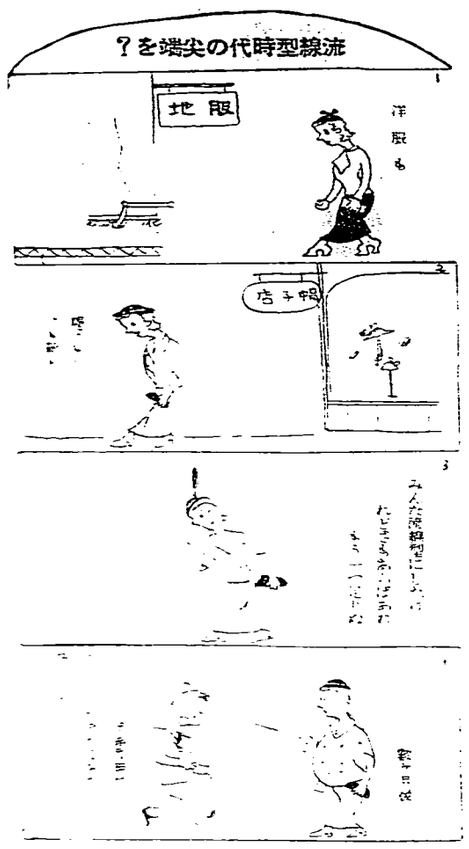

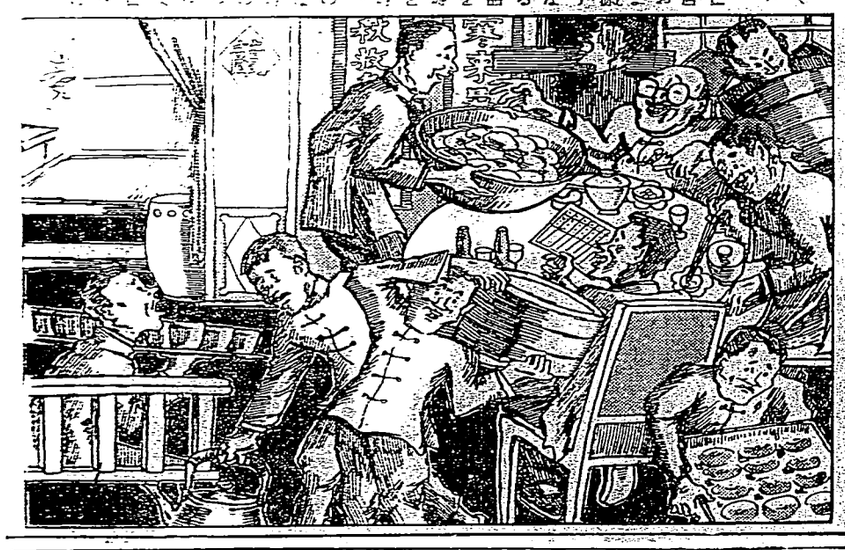

厩東の一席主治は一食半魚だ、だが世紀は代用食物を知すなく順應してゐる。それは飲食店でバクついてゐることだ。
日本で料理屋のことを「お茶屋」といふ。關東では祝ひ事に飲食店では眞先にお茶を出す。其お茶の代りにおつゆ、即ち吸物が定まるつまりお茶だつたお座敷の新設もこんなところから出たのだらう料理に呼ばれて客間へ通るにはデッカイ鰹節やつてゐる物為料理とはいへ、高級、料理の品で極小はけたものだから、おなを膨れも飲みつつこれをやつこ時間も時間も長いつゐることだ。

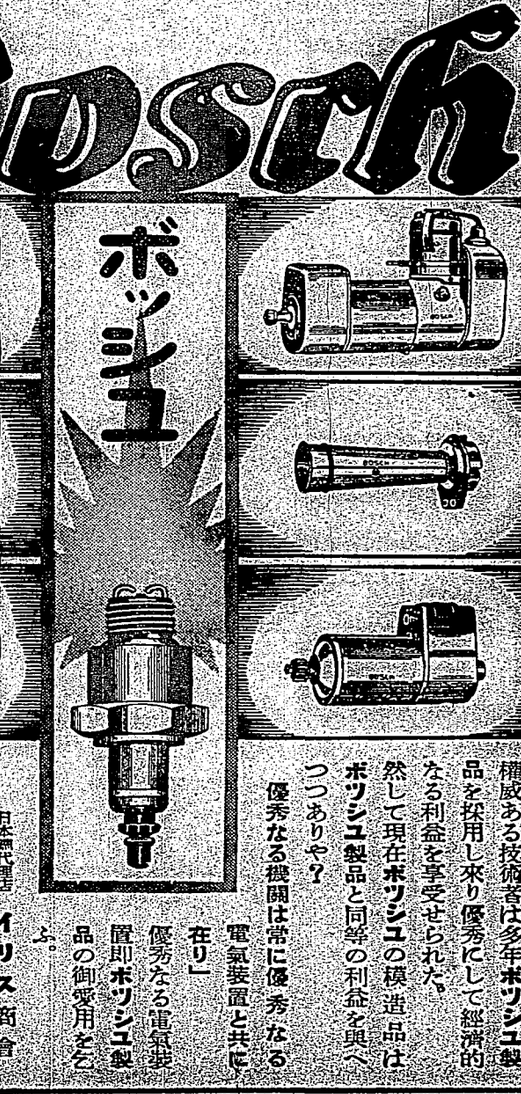

（第三種郵便物認可）

等閑にされ易い 市場の買ひ出し

小資相場を聞いて 新鮮なものを買ふやうに

家庭

臺北在住の一般の奥さん達を訪ねて

「臺北の名産の主婦でも女中でも台湾でルーズだ」と云ふ噂をよく耳にする、之は恐らく臺北だけではなく臺灣全般の主婦連への辛辣な而も良く適つた評であらう、と思ふ、殊に生活の源をなす食料の消費経済にいたつては、全くなつて居ないと云つても過言ではないだらう、それでここに最も大切でありながら閑却にされ易い市場の買ひ出しについて述べてみる。

▽……△

先づ奥さん達がルーズであるに不良少年不正商人が横行跋扈して居る、そのルーズさ加減の一例を挙げて見るに八百屋、魚屋、野菜屋、肉屋等が、戸口から御用を聞きに来ると主婦達が一般に餅らしいですか、餅は？何かさうさうなものを置いて適当につけておいて頂戴」と云つた様な工合である、大切な家計をあづかつて居る主婦ともあらうものが、その日の献立に何の計画もなく、御用聞きが勝手に何を置いて行つたかも知らない様では、とても立派な賢い主婦であるとは云はれないだらう。

そこで果物たるに苦言を呈したい、と思ふ點は、もう少し仕事の手廻しを良くして時間の経済をつくり御用きゝだけを断りにしないで自分で市場に出かけて行つて、新鮮な安いものを買ふ様にして欲しいものである。そしてラヂオによつて日々報道される西門市場の小資の相場を聞いて、品物によつて大體の見當をつけてから出掛くべきである、奥さん達の買ひ物が下手だと云ふのは品の質を調べる目安なくて、時間を多くして無暗に値切らうとする、悪い癖である。

▽……△

公設市場で買ひ物をすれば大體に間違ひはない。市内を野菜や魚類を搾き買りして歩くのが一番危險である、様すれば、この搾き買りは市場に出して買れない品、中央卸し値市場で買ひこれたらまり良くない品を持つてゐるものと云つても良い位である、それでゆなくとも所をあつかる者は、毎日の小資相場を聞き、必ず市場に出かけ買ひ出しをすべきである、臺北市動業課 明神孝秋氏談）

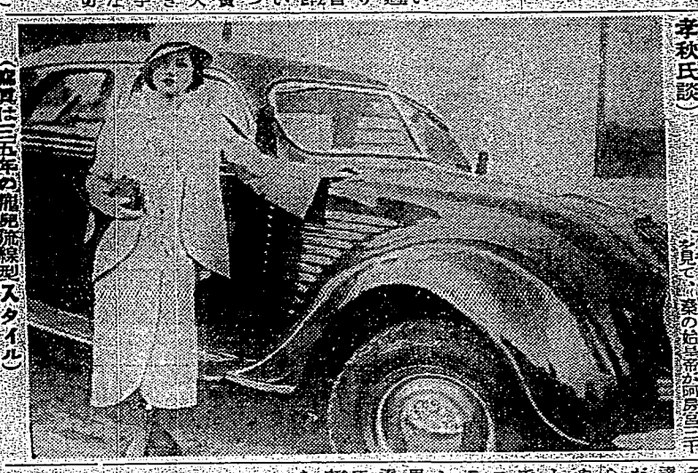
（臺質は二五年の最新流線型スタイル）

断然！ スタイルは流線型

一型二布地三仕立

春の婦人洋装を語る

そもそも流行なるものは、心理學者先生のお説を煩はすまでもなく、もともと先祖代々からの男女好みの基本としても名づくべき線と色調とからつて、これが各時代々々のいはゆる時代精神を取り入れて千變萬化するもので、なんといひ出すと切りがないから、即ち上はこの位にして、現在を通立てるなんぞといふ點も現代新語をもつてすれば、流線型の一種であり、婦人のピンク色好みも、クレオパトラ以來の持つて生れた性分の發露か——それはさておき35年の婦人服飾流行を一口にいへば、スタイルは流線型、色調基本はピンク系統——一致してピンクといふ、そこで、ピンクの流行を見るに、ピンクの流行は、ピンクの中でも、ローズピンクとか、ベビーピンクとか、ピンクの中でも、ローズピンクとか、ベビーピンクとか、ピンクの中でも、ローズピンクとか、ベビーピンクとか

天使（上）

（18）

横光利一

宮田重雄畫

三の三

明石の妻は、部屋に入って、女中が出て来た、女は明石を見ると、まごまごしながら、一寸、お待ちを願ひたいと云って、急いで中へ這入つたが、いつまでたっても、京子が出て来ない。

「よくいらしゃいましたわね。どうぞ。」

京子は、いつもより冷い、どこか皮肉そうな、響きの籠った声で云った。

「かまはないんですか。」

「ええ。」

「ええなって、何んだか、變に小さくいってすね、ほんとに、上つつって、いいんですか。」

「いいわ。」

京子は笑って云った。

「今日、僕、御連君のところへ行って来たんです。京子さんとのことは、あなたの想像の通りですかね。」

明石は、上へ上らうとして、靴を脱ぎかけたが、上つては、きっと今夜は同じ部屋に寝ることになりさうな氣配を感じたので上らずに立ってゐた。京子は强ひて上れとすすめずに、

「そんなこと、知つてゐるわけありませんか、何とか云つてゐて。」

「云つてましたよ、そちらの事は京子の部合の良いやうに、しつかりやってくれるからね、僕は今夜は、ただそれだけを、あなたに云ひに来たんですよ。」

「つや、御連つてわけなのね。」

「うむまア、さうだな。」

「御苦労だわね。」

明石は小首をかしげたまま、何か考へてゐるやうに、默つて立つてゐたが、しばらくたつて、

「つや、あなたの御意見は、どうです。」

「そんなもの、ないわ。」

「つや、もう僕にも、ないんですか。」

明石は笑って訊れた。

「つえ。ないわ。」

「それちや、もう座つてもかまひませんね。もし、何か都合の悪いことでとか、御連君との間の、意見の交換とか、そんな必要なことがあれば、いつでも用事をしますよ。御連君からも、さう云ひつかつて来たんだから。」

京子は、默つてゐたが、どちらも、いざ夫婦が離れるとなると、こんなに寂しくいきどほろしいものかと思ふばかりで、言葉さへも出ないのであった。

「お上りになったらどう。」

「かまはないなら、上るけれども止しまう。」

「いいわよ。あなた、あなたから言ひだ、訳だわね。」

ラヂオ

午前の部

【六・三〇】體の操操　ラヂオ體操

今日のお天氣のお知らせ・臺北觀測所報告

【七・三〇】全國農家通報（東京）

【八・〇〇】家庭メモ（東京）

【九・三〇】家庭大講座（臺北）

【一〇・〇〇】板垣會伯講演（京都）

京都黒谷浄土宗大本山金戒光明寺御親修御導師より中繼・大禮記念正親町方面同外

右に附いて家庭料理講習（臺北第一高女實習部設置）△鯛のいり出し海苔大根△里芋の小倉煮

【一一・〇〇】日用品小賣値段（臺北市公設市場）

西洋料理法（臺北）

午後の部

【一二・一五】正午の時報　気象通報・臺北のみ・臺北圖書館報告

【〇・三〇】放送局編輯ニュース　臺灣語時間（臺北）レコード演奏△歌謡曲二、三曲ひいた後（西條八十作詞・ニールス編曲・小林千代子）二曲など（服部八十作詞・ニールス編曲・服山一郎）△赤い鳥小鳥（北原白秋作詞・成田爲三作曲・ニールス編曲）△紅屋のお娘（野口雨情作詞・ニールス編曲・ヘレン岡田）五曲の放送（大町桂月作詞・非田一郎編曲）△原山一郎六、あらいさだ原田みつを作詞・鈴木靜一（作曲）レン田七、今日もあの娘（佐伯孝夫作詞・三宅啓太作曲・服山一郎）

【一・〇〇】気象通報・臺南のみ）

臺南州廳所報送

【二・四〇】全國各地通報（東京）

夜間の部

【五・〇〇】子供の時間（東京）名作物語　二宮島（スヰフゾン原作・東京放送局研究會）

【五・一〇】子供の新聞（東京）村岡花子

【五・二五】朗讀講座（東京）北欧美點（第二十四講）岡倉由三郎

【五・五五】カレンド・トピックス（東京）

【六・〇〇】子供の時間（臺北）管絃樂・臺北ラヂオオーケストラ　行進曲ポーイスカウト（ベンベルグ作曲）二ヶレナード（ドリブ作曲）三寒洋土創曲キスタット（クルケイ作曲）四スパニッシュ・セレナード（ラ・マルクイナ作曲）五行進曲　春日由三（原健吉作曲）

【六・二〇】講演（大阪）風土病とその豫防　阿部博士（台北帝大）

【七・〇〇】管絃樂（東京）日本放送交響樂團　頂田啓原正雄　一、平隊行進曲　ジュバート作曲　二、舞劇「舞姫の騎士」（回舞曲）（シュートウス作曲）三、歌劇アイーダ（ヴェルヂ作曲）

【七・三〇】歌謡曲（大阪）唄＝山里せつ子、尺八＝星山一山（夢翁初子）二、紋一飯田多子（阪西條八作詞・町田嘉章作曲）三、乙女心（西條八作詞・町田嘉章作曲）四、風は霧散抄（町田嘉章作曲）

【七・五五】管絃樂（東京）二條松喜十郎（二條の松）管絃樂歌舞大夫外

【八・〇〇】時報（東京）

【八・三〇】マンドリン合奏（臺北クワルテット・テルラ・トリオ）（アメデオ・アマイ作曲・第一樂章ミヌエット、第二樂章ガヴオット四重奏（イングタールの田園詩ミラネーゼ作曲（ロンタンゴ吾が戀ミックリ作曲・第一マンドリン一路歌樂、マンドラー岡田直明、ギター大山長三郎△新日本音樂（臺北一國樂曲）春の宵（八木吉野作曲・尺八二部轮切岩井、都倉榮一中村辰男二、三絃の鴎　久本吉野作曲）尺八一、二原岩山、箏一中村辰男四、春の流び（臺北音作曲）箏一部＝岩城静子、同＝渡邊文江、箏二部＝賀谷彩子、箏三部＝福川芳子、箏二部＝平野園子、箏四部＝中村辰男

【九・二〇】気象通報（臺北觀測所報告）△天氣概況（臺北のみ）放送局報告（臺北のみ）△臺南州廳報ニュース（臺南のみ）△臺北市役所報ニュース（臺北のみ）△公示事項（臺南のみ）

【一〇・〇〇】明日の豫報・ラヂオ體操（臺北）△臺北市役所報ニュース（臺北のみ）△西洋料理法（臺北）

小柳式理想健康帶

國に國防！各自に保健！

胃腸更生の歡喜!!

小柳理想健康帶

機能佈盪なる胃腸の衰弱を恢復し
いと便通と夜の明けた様な頭の軽さと、
旺盛なる食慾と、明かい快活なる精神
かと五体に漲れみなぎる体力とを約
矣すら

小柳式理想健康帶は、過去三十年、幾手足、腰腸、コルセット、胃腸下垂帶等各種の整型治療機械製造に従事し、碧祖、佐藤、工田等各博士の指導に基いて胃腸下垂症治療帶の製作に當り幾多の經驗を有する所、玆に大家の指導の下に多年の間、苦心研究の結果、新に創製せるものにして、これ以上完全なるものなし」との確信を以つてお奨めする、治療と豫防を兼ねた理想的實用品です。

試用は使用者大歡迎

定價

A	金五円五十錢	送料	
	腰部專用	内地	十五錢
B	金四円五十錢	尚	四十二錢
	肥滿者用	外	

東京・神田（東京電話合體局）
發賣元　小柳ゴム製作所
電話神田（二六三八番）
振替東京三四七六〇番

す治を垂下腸胃（1）
すく良を秘便治を痛頭（2）
す進増を慾食（3）
す成養を力体（4）
す治を症気無・眠不（5）

代金引替注文の方は發賣元へハガキにて申込あれ急送す……

民間書簡金額の方は現金封入二錢切手封入御申込下さい。

池電乾ルナショナル

自轉車用
通信用
ラヂオ用

松下電器

一個十錢

顔石鹸

仁丹

純ベームオイル製なれば御婦人にもお子樣にもこれ以上なき和やかな石鹸

仁丹本舗

旧→効力

頭痛→歯痛と頭痛に

散

のんでさくロイマチスに

神經痛、

服法は一日三回食後

本舗　廣田製藥所

1935年式 新ダッヂ

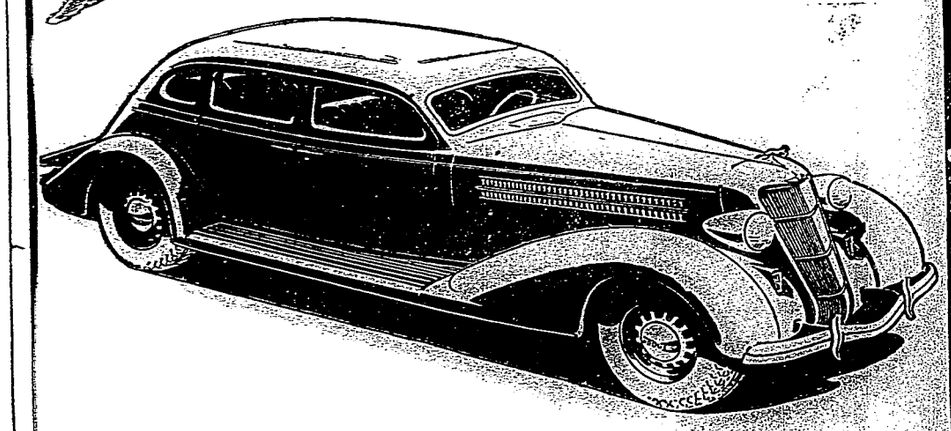

精力の爆彈

ヒロポン

マクニン

オセロ

酒清

月桂冠

醸造元　大倉恒吉商店

新ダッヂ乘用車は皆樣の御期待以上に素晴しい出來榮えで御目見得致します。

力學的設計に基く適度な流線型のボデーは、慨ましやかに地上を流るるフエンダーの流線美と調和して明朗な感じを與へ、燕の如き快速を表徴してゐます。

車室は更に廣濶となつて座席の幅も二吋擴がり、乘心地はライド　スタビライザーの併備に依り一層安樂となり、操縦はシンクロマチツク　コントロールに依り更に容易且つ靜肅となりました。

赤エンヂンも改良を施し實馬力を八十七に增大する等從前の顯著な特徴と相俟つて益々ダッヂ傳統の信賴性を高めました。

乞ふ先づ御精覧と御試乘を。

ダッヂブラザース
乘用貨物兼用自動車
代理店
合資會社　橋口商店
合北市京町郵便本局郵
電話長四七二、二八〇番

官空無マツダ

ラヂオ受信用

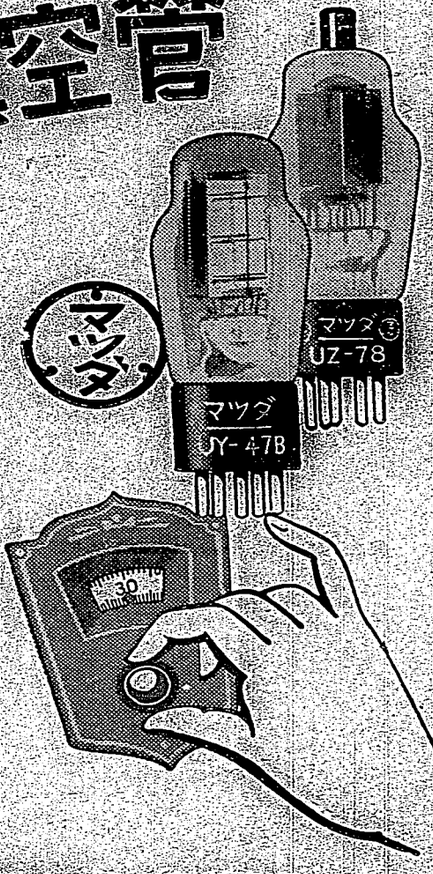

局の遠近に不問
希望の音量を自由に
得るには音質、感度、
分離共に卓越のマツダ
眞空管を御使用あれ

鼠と猫

猫より働くネズミ

一家の鼠に猫イラズ
野鼠に猫イラズ
植木の鐵砲虫に猫イラズ
にせものの多い御賢察の點は商標と猫イラズの名前に御注意

本舗　東京本町　長毛商店

生

男女事業
年齢經驗
不問能で
も出來資
金と趣味
ある他に
年無

罰例たき有利確實な仕事
休遊同日な方に申込次第
（見本進呈ニ）
大日本圖生駒町
博文社

軍備制限條約を斷乎！獨逸が廢棄

突如十六日午後三時半公式宣言

歐洲の天地爲し震駭す

【ベルリン十六日發電通至急報】ドイツ政府は十六日午後三時半突然ゲツベルス宣傳相を通じてヴエルサイユ條約の軍事條項の廢棄を公式に宣言した

全く自衛權の確保

獨逸のみ屈辱に甘んずる能はず

ヒトラー大總統宣言す

【ベルリン十六日發聯合】獨逸政府は十六日午後八時半ベルリン發表を以て左の如き宣言を發した

一、ドイツ政府は右理由により左記條項を廢棄せんとするに決した

二、再武備決定は一九二五年の協約に照しドイツ自衛の目的のみを以つて自國及び全歐の平和を保持せんとするに外ならぬものである

三、ヴエルサイユ條約第五編の廢棄に關する一切の條項

四、ヴエルサイユ條約第一部第二章第一節第一條乃至第八條

五、ヴエルサイユ條約第一部第二章第二節第九條乃至第十四條

六、ヴエルサイユ條約第一部第二章第三節第十五條乃至第二十條

七、ヴエルサイユ條約第一部第二章第四節第二十一條乃至第二十五條

八、ヴエルサイユ條約第一部第二章第五節第二十六條乃至第二十九條

九、ヴエルサイユ條約第一部第二章第六節第三十條乃至第三十一條

十、ヴエルサイユ條約第一部第二章第七節第三十二條乃至第三十四條

十一、ヴエルサイユ條約第一部第二章第八節第三十五條乃至第四十條

十二、ヴエルサイユ條約第一部第二章第九節第四十一條乃至第四十三條

十三、ヴエルサイユ條約第一部第二章第十節第四十四條乃至第四十五條

十四、ヴエルサイユ條約第一部第二章第十一節第四十六條乃至第四十八條

十五、ヴエルサイユ條約第一部第二章第十二節第四十九條乃至第五十條

十六、ヴエルサイユ條約第一部第二章第十三節第五十一條乃至第五十三條

十七、ヴエルサイユ條約第一部第二章第十四節第五十四條乃至第五十五條

十八、ヴエルサイユ條約第一部第二章第十五節第五十六條乃至第五十七條

十九、ヴエルサイユ條約第一部第二章第十六節第五十八條乃至第六十三條

二十、ヴエルサイユ條約第一部第二章第十七節第六十四條乃至第六十五條

二十一、ヴエルサイユ條約第一部第二章第十八節第六十六條乃至第七十條

二十二、ヴエルサイユ條約第一部第二章第十九節第七十一條乃至第七十二條

二十三、ヴエルサイユ條約第一部第二章第二十節第七十三條乃至第七十五條

二十四、ヴエルサイユ條約第一部第二章第二十一節第七十六條乃至第七十九條

二十五、ヴエルサイユ條約第一部第二章第二十二節第八十條乃至第八十一條

二十六、ヴエルサイユ條約第一部第二章第二十三節第八十二條乃至第八十四條

二十七、ヴエルサイユ條約第一部第二章第二十四節第八十五條乃至第八十六條

二十八、ヴエルサイユ條約第一部第二章第二十五節第八十七條乃至第八十八條

二十九、ヴエルサイユ條約第一部第二章第二十六節第八十九條乃至第九十一條

三十、ヴエルサイユ條約第一部第二章第二十七節第九十二條乃至第九十三條

三十一、ヴエルサイユ條約第一部第二章第二十八節第九十四條乃至第九十五條

三十二、ヴエルサイユ條約第一部第二章第二十九節第九十六條乃至第九十八條

三十三、ヴエルサイユ條約第一部第二章第三十節第九十九條乃至第一百一條

三十四、ヴエルサイユ條約第一部第二章第三十一節第一百二條乃至第一百三條

三十五、ヴエルサイユ條約第一部第二章第三十二節第一百四條乃至第一百八條

三十六、ヴエルサイユ條約第一部第二章第三十三節第一百九條乃至第一百十條

三十七、ヴエルサイユ條約第一部第二章第三十四節第一百十一條乃至第一百十二條

三十八、ヴエルサイユ條約第一部第二章第三十五節第一百十三條乃至第一百十四條

三十九、ヴエルサイユ條約第一部第二章第三十六節第一百十五條乃至第一百十六條

四十、ヴエルサイユ條約第一部第二章第三十七節第一百十七條乃至第一百十八條

四十一、ヴエルサイユ條約第一部第二章第三十八節第一百十九條乃至第一百二十條

四十二、ヴエルサイユ條約第一部第二章第三十九節第一百二十一條乃至第一百二十二條

四十三、ヴエルサイユ條約第一部第二章第四十節第一百二十三條乃至第一百二十四條

四十四、ヴエルサイユ條約第一部第二章第四十一節第一百二十五條乃至第一百二十六條

四十五、ヴエルサイユ條約第一部第二章第四十二節第一百二十七條乃至第一百二十八條

四十六、ヴエルサイユ條約第一部第二章第四十三節第一百二十九條乃至第一百三十一條

四十七、ヴエルサイユ條約第一部第二章第四十四節第一百三十二條乃至第一百三十四條

四十八、ヴエルサイユ條約第一部第二章第四十五節第一百三十五條乃至第一百三十六條

四十九、ヴエルサイユ條約第一部第二章第四十六節第一百三十七條乃至第一百三十八條

五十、ヴエルサイユ條約第一部第二章第四十七節第一百三十九條乃至第一百四十條

五十一、ヴエルサイユ條約第一部第二章第四十八節第一百四十一條乃至第一百四十二條

五十二、ヴエルサイユ條約第一部第二章第四十九節第一百四十三條乃至第一百四十四條

五十三、ヴエルサイユ條約第一部第二章第五十節第一百四十五條乃至第一百四十六條

五十四、ヴエルサイユ條約第一部第二章第五十一節第一百四十七條乃至第一百四十八條

五十五、ヴエルサイユ條約第一部第二章第五十二節第一百四十九條乃至第一百五十條

五十六、ヴエルサイユ條約第一部第二章第五十三節第一百五十一條乃至第一百五十二條

五十七、ヴエルサイユ條約第一部第二章第五十四節第一百五十三條乃至第一百五十四條

五十八、ヴエルサイユ條約第一部第二章第五十五節第一百五十五條乃至第一百五十六條

五十九、ヴエルサイユ條約第一部第二章第五十六節第一百五十七條乃至第一百五十八條

六十、ヴエルサイユ條約第一部第二章第五十七節第一百五十九條乃至第一百六十條

六十一、ヴエルサイユ條約第一部第二章第五十八節第一百六十一條乃至第一百六十二條

六十二、ヴエルサイユ條約第一部第二章第五十九節第一百六十三條乃至第一百六十四條

六十三、ヴエルサイユ條約第一部第二章第六十節第一百六十五條乃至第一百六十六條

六十四、ヴエルサイユ條約第一部第二章第六十一節第一百六十七條乃至第一百六十八條

六十五、ヴエルサイユ條約第一部第二章第六十二節第一百六十九條乃至第一百七十條

六十六、ヴエルサイユ條約第一部第二章第六十三節第一百七十一條乃至第一百七十二條

六十七、ヴエルサイユ條約第一部第二章第六十四節第一百七十三條乃至第一百七十四條

六十八、ヴエルサイユ條約第一部第二章第六十五節第一百七十五條乃至第一百七十六條

六十九、ヴエルサイユ條約第一部第二章第六十六節第一百七十七條乃至第一百七十八條

七十、ヴエルサイユ條約第一部第二章第六十七節第一百七十九條乃至第一百八十條

七十一、ヴエルサイユ條約第一部第二章第六十八節第一百八十一條乃至第一百八十二條

七十二、ヴエルサイユ條約第一部第二章第六十九節第一百八十三條乃至第一百八十四條

七十三、ヴエルサイユ條約第一部第二章第七十節第一百八十五條乃至第一百八十六條

七十四、ヴエルサイユ條約第一部第二章第七十一節第一百八十七條乃至第一百八十八條

七十五、ヴエルサイユ條約第一部第二章第七十二節第一百八十九條乃至第一百九十條

七十六、ヴエルサイユ條約第一部第二章第七十三節第一百九十一條乃至第一百九十二條

七十七、ヴエルサイユ條約第一部第二章第七十四節第一百九十三條乃至第一百九十四條

七十八、ヴエルサイユ條約第一部第二章第七十五節第一百九十五條乃至第一百九十六條

七十九、ヴエルサイユ條約第一部第二章第七十六節第一百九十七條乃至第一百九十八條

八十、ヴエルサイユ條約第一部第二章第七十七節第一百九十九條乃至第二百條

八十一、ヴエルサイユ條約第一部第二章第七十八節第二百一條乃至第二百二條

八十二、ヴエルサイユ條約第一部第二章第七十九節第二百三條乃至第二百四條

八十三、ヴエルサイユ條約第一部第二章第八十節第二百五條乃至第二百六條

八十四、ヴエルサイユ條約第一部第二章第八十一節第二百七條乃至第二百八條

八十五、ヴエルサイユ條約第一部第二章第八十二節第二百九條乃至第二百十條

八十六、ヴエルサイユ條約第一部第二章第八十三節第二百十一條乃至第二百十二條

八十七、ヴエルサイユ條約第一部第二章第八十四節第二百十三條乃至第二百十四條

八十八、ヴエルサイユ條約第一部第二章第八十五節第二百十五條乃至第二百十六條

八十九、ヴエルサイユ條約第一部第二章第八十六節第二百十七條乃至第二百十八條

九十、ヴエルサイユ條約第一部第二章第八十七節第二百十九條乃至第二百二十條

九十一、ヴエルサイユ條約第一部第二章第八十八節第二百二十一條乃至第二百二十二條

九十二、ヴエルサイユ條約第一部第二章第八十九節第二百二十三條乃至第二百二十四條

九十三、ヴエルサイユ條約第一部第二章第九十節第二百二十五條乃至第二百二十六條

九十四、ヴエルサイユ條約第一部第二章第九十一節第二百二十七條乃至第二百二十八條

九十五、ヴエルサイユ條約第一部第二章第九十二節第二百二十九條乃至第二百三十條

九十六、ヴエルサイユ條約第一部第二章第九十三節第二百三十一條乃至第二百三十二條

九十七、ヴエルサイユ條約第一部第二章第九十四節第二百三十三條乃至第二百三十四條

九十八、ヴエルサイユ條約第一部第二章第九十五節第二百三十五條乃至第二百三十六條

九十九、ヴエルサイユ條約第一部第二章第九十六節第二百三十七條乃至第二百三十八條

一百、ヴエルサイユ條約第一部第二章第九十七節第二百三十九條乃至第二百四十條

一百一、ヴエルサイユ條約第一部第二章第九十八節第二百四十一條乃至第二百四十二條

一百二、ヴエルサイユ條約第一部第二章第九十九節第二百四十三條乃至第二百四十四條

一百三、ヴエルサイユ條約第一部第二章第一百節第二百四十五條乃至第二百四十六條

一百四、ヴエルサイユ條約第一部第二章第一百一節第二百四十七條乃至第二百四十八條

一百五、ヴエルサイユ條約第一部第二章第一百二節第二百四十九條乃至第二百五十條

一百六、ヴエルサイユ條約第一部第二章第一百三節第二百五十一條乃至第二百五十二條

一百七、ヴエルサイユ條約第一部第二章第一百四節第二百五十三條乃至第二百五十四條

一百八、ヴエルサイユ條約第一部第二章第一百五節第二百五十五條乃至第二百五十六條

一百九、ヴエルサイユ條約第一部第二章第一百六節第二百五十七條乃至第二百五十八條

一百十、ヴエルサイユ條約第一部第二章第一百七節第二百五十九條乃至第二百六十條

一百十一、ヴエルサイユ條約第一部第二章第一百八節第二百六十一條乃至第二百六十二條

一百十二、ヴエルサイユ條約第一部第二章第一百九節第二百六十三條乃至第二百六十四條

一百十三、ヴエルサイユ條約第一部第二章第一百十節第二百六十五條乃至第二百六十六條

一百十四、ヴエルサイユ條約第一部第二章第一百十一節第二百六十七條乃至第二百六十八條

一百十五、ヴエルサイユ條約第一部第二章第一百十二節第二百六十九條乃至第二百七十條

一百十六、ヴエルサイユ條約第一部第二章第一百十三節第二百七十一條乃至第二百七十二條

一百十七、ヴエルサイユ條約第一部第二章第一百十四節第二百七十三條乃至第二百七十四條

一百十八、ヴエルサイユ條約第一部第二章第一百十五節第二百七十五條乃至第二百七十六條

一百十九、ヴエルサイユ條約第一部第二章第一百十六節第二百七十七條乃至第二百七十八條

一百二十、ヴエルサイユ條約第一部第二章第一百十七節第二百七十九條乃至第二百八十條

一百二十一、ヴエルサイユ條約第一部第二章第一百十八節第二百八十一條乃至第二百八十二條

一百二十二、ヴエルサイユ條約第一部第二章第一百十九節第二百八十三條乃至第二百八十四條

一百二十三、ヴエルサイユ條約第一部第二章第一百二十節第二百八十五條乃至第二百八十六條

一百二十四、ヴエルサイユ條約第一部第二章第一百二十一節第二百八十七條乃至第二百八十八條

一百二十五、ヴエルサイユ條約第一部第二章第一百二十二節第二百八十九條乃至第二百九十條

一百二十六、ヴエルサイユ條約第一部第二章第一百二十三節第二百九十一條乃至第二百九十二條

一百二十七、ヴエルサイユ條約第一部第二章第一百二十四節第二百九十三條乃至第二百九十四條

一百二十八、ヴエルサイユ條約第一部第二章第一百二十五節第二百九十五條乃至第二百九十六條

一百二十九、ヴエルサイユ條約第一部第二章第一百二十六節第二百九十七條乃至第二百九十八條

一百三十、ヴエルサイユ條約第一部第二章第一百二十七節第二百九十九條乃至第三百條

一百三十一、ヴエルサイユ條約第一部第二章第一百二十八節第三百一條乃至第三百二條

一百三十二、ヴエルサイユ條約第一部第二章第一百二十九節第三百三條乃至第三百四條

一百三十三、ヴエルサイユ條約第一部第二章第一百三十節第三百五條乃至第三百六條

一百三十四、ヴエルサイユ條約第一部第二章第一百三十一節第三百七條乃至第三百八條

一百三十五、ヴエルサイユ條約第一部第二章第一百三十二節第三百九條乃至第三百十條

一百三十六、ヴエルサイユ條約第一部第二章第一百三十三節第三百十一條乃至第三百十二條

一百三十七、ヴエルサイユ條約第一部第二章第一百三十四節第三百十三條乃至第三百十四條

一百三十八、ヴエルサイユ條約第一部第二章第一百三十五節第三百十五條乃至第三百十六條

一百三十九、ヴエルサイユ條約第一部第二章第一百三十六節第三百十七條乃至第三百十八條

一百四十、ヴエルサイユ條約第一部第二章第一百三十七節第三百十九條乃至第三百二十條

一百四十一、ヴエルサイユ條約第一部第二章第一百三十八節第三百二十一條乃至第三百二十二條

一百四十二、ヴエルサイユ條約第一部第二章第一百三十九節第三百二十三條乃至第三百二十四條

一百四十三、ヴエルサイユ條約第一部第二章第一百四十節第三百二十五條乃至第三百二十六條

一百四十四、ヴエルサイユ條約第一部第二章第一百四十一節第三百二十七條乃至第三百二十八條

一百四十五、ヴエルサイユ條約第一部第二章第一百四十二節第三百二十九條乃至第三百三十條

一百四十六、ヴエルサイユ條約第一部第二章第一百四十三節第三百三十一條乃至第三百三十二條

一百四十七、ヴエルサイユ條約第一部第二章第一百四十四節第三百三十三條乃至第三百三十四條

一百四十八、ヴエルサイユ條約第一部第二章第一百四十五節第三百三十五條乃至第三百三十六條

一百四十九、ヴエルサイユ條約第一部第二章第一百四十六節第三百三十七條乃至第三百三十八條

一百五十、ヴエルサイユ條約第一部第二章第一百四十七節第三百三十九條乃至第三百四十條

一百五十一、ヴエルサイユ條約第一部第二章第一百四十八節第三百四十一條乃至第三百四十二條

一百五十二、ヴエルサイユ條約第一部第二章第一百四十九節第三百四十三條乃至第三百四十四條

一百五十三、ヴエルサイユ條約第一部第二章第一百五十節第三百四十五條乃至第三百四十六條

一百五十四、ヴエルサイユ條約第一部第二章第一百五十一節第三百四十七條乃至第三百四十八條

一百五十五、ヴエルサイユ條約第一部第二章第一百五十二節第三百四十九條乃至第三百五十條

一百五十六、ヴエルサイユ條約第一部第二章第一百五十三節第三百五十一條乃至第三百五十二條

一百五十七、ヴエルサイユ條約第一部第二章第一百五十四節第三百五十三條乃至第三百五十四條

一百五十八、ヴエルサイユ條約第一部第二章第一百五十五節第三百五十五條乃至第三百五十六條

一百五十九、ヴエルサイユ條約第一部第二章第一百五十六節第三百五十七條乃至第三百五十八條

一百六十、ヴエルサイユ條約第一部第二章第一百五十七節第三百五十九條乃至第三百六十條

一百六十一、ヴエルサイユ條約第一部第二章第一百五十八節第三百六十一條乃至第三百六十二條

一百六十二、ヴエルサイユ條約第一部第二章第一百五十九節第三百六十三條乃至第三百六十四條

一百六十三、ヴエルサイユ條約第一部第二章第一百六十節第三百六十五條乃至第三百六十六條

一百六十四、ヴエルサイユ條約第一部第二章第一百六十一節第三百六十七條乃至第三百六十八條

一百六十五、ヴエルサイユ條約第一部第二章第一百六十二節第三百六十九條乃至第三百七十條

一百六十六、ヴエルサイユ條約第一部第二章第一百六十三節第三百七十一條乃至第三百七十二條

一百六十七、ヴエルサイユ條約第一部第二章第一百六十四節第三百七十三條乃至第三百七十四條

一百六十八、ヴエルサイユ條約第一部第二章第一百六十五節第三百七十五條乃至第三百七十六條

一百六十九、ヴエルサイユ條約第一部第二章第一百六十六節第三百七十七條乃至第三百七十八條

一百七十、ヴエルサイユ條約第一部第二章第一百六十七節第三百七十九條乃至第三百八十條

一百七十一、ヴエルサイユ條約第一部第二章第一百六十八節第三百八十一條乃至第三百八十二條

一百七十二、ヴエルサイユ條約第一部第二章第一百六十九節第三百八十三條乃至第三百八十四條

一百七十三、ヴエルサイユ條約第一部第二章第一百七十節第三百八十五條乃至第三百八十六條

一百七十四、ヴエルサイユ條約第一部第二章第一百七十一節第三百八十七條乃至第三百八十八條

一百七十五、ヴエルサイユ條約第一部第二章第一百七十二節第三百八十九條乃至第三百九十條

一百七十六、ヴエルサイユ條約第一部第二章第一百七十三節第三百九十一條乃至第三百九十二條

一百七十七、ヴエルサイユ條約第一部第二章第一百七十四節第三百九十三條乃至第三百九十四條

一百七十八、ヴエルサイユ條約第一部第二章第一百七十五節第三百九十五條乃至第三百九十六條

一百七十九、ヴエルサイユ條約第一部第二章第一百七十六節第三百九十七條乃至第三百九十八條

一百八十、ヴエルサイユ條約第一部第二章第一百七十七節第三百九十九條乃至第四百條

一百八十一、ヴエルサイユ條約第一部第二章第一百七十八節第四百一條乃至第四百二條

一百八十二、ヴエルサイユ條約第一部第二章第一百七十九節第四百三條乃至第四百四條

一百八十三、ヴエルサイユ條約第一部第二章第一百八十節第四百五條乃至第四百六條

一百八十四、ヴエルサイユ條約第一部第二章第一百八十一節第四百七條乃至第四百八條

一百八十五、ヴエルサイユ條約第一部第二章第一百八十二節第四百九條乃至第四百十條

一百八十六、ヴエルサイユ條約第一部第二章第一百八十三節第四百十一條乃至第四百十二條

一百八十七、ヴエルサイユ條約第一部第二章第一百八十四節第四百十三條乃至第四百十四條

一百八十八、ヴエルサイユ條約第一部第二章第一百八十五節第四百十五條乃至第四百十六條

一百八十九、ヴエルサイユ條約第一部第二章第一百八十六節第四百十七條乃至第四百十八條

一百九十、ヴエルサイユ條約第一部第二章第一百八十七節第四百十九條乃至第四百二十條

一百九十一、ヴエルサイユ條約第一部第二章第一百八十八節第四百二十一條乃至第四百二十二條

一百九十二、ヴエルサイユ條約第一部第二章第一百八十九節第四百二十三條乃至第四百二十四條

一百九十三、ヴエルサイユ條約第一部第二章第一百九十節第四百二十五條乃至第四百二十六條

一百九十四、ヴエルサイユ條約第一部第二章第一百九十一節第四百二十七條乃至第四百二十八條

一百九十五、ヴエルサイユ條約第一部第二章第一百九十二節第四百二十九條乃至第四百三十條

一百九十六、ヴエルサイユ條約第一部第二章第一百九十三節第四百三十一條乃至第四百三十二條

一百九十七、ヴエルサイユ條約第一部第二章第一百九十四節第四百三十三條乃至第四百三十四條

一百九十八、ヴエルサイユ條約第一部第二章第一百九十五節第四百三十五條乃至第四百三十六條

一百九十九、ヴエルサイユ條約第一部第二章第一百九十六節第四百三十七條乃至第四百三十八條

二百、ヴエルサイユ條約第一部第二章第一百九十七節第四百三十九條乃至第四百四十條

二百一、ヴエルサイユ條約第一部第二章第一百九十八節第四百四十一條乃至第四百四十二條

二百二、ヴエルサイユ條約第一部第二章第一百九十九節第四百四十三條乃至第四百四十四條

二百三、ヴエルサイユ條約第一部第二章第二百節第四百四十五條乃至第四百四十六條

二百四、ヴエルサイユ條約第一部第二章第二百一節第四百四十七條乃至第四百四十八條

二百五、ヴエルサイユ條約第一部第二章第二百二節第四百四十九條乃至第四百五十條

二百六、ヴエルサイユ條約第一部第二章第二百三節第四百五十一條乃至第四百五十二條

二百七、ヴエルサイユ條約第一部第二章第二百四節第四百五十三條乃至第四百五十四條

二百八、ヴエルサイユ條約第一部第二章第二百五節第四百五十五條乃至第四百五十六條

二百九、ヴエルサイユ條約第一部第二章第二百六節第四百五十七條乃至第四百五十八條

二百十、ヴエルサイユ條約第一部第二章第二百七節第四百五十九條乃至第四百六十條

二百十一、ヴエルサイユ條約第一部第二章第二百八節第四百六十一條乃至第四百六十二條

二百十二、ヴエルサイユ條約第一部第二章第二百九節第四百六十三條乃至第四百六十四條

二百十三、ヴエルサイユ條約第一部第二章第二百十節第四百六十五條乃至第四百六十六條

二百十四、ヴエルサイユ條約第一部第二章第二百十一節第四百六十七條乃至第四百六十八條

二百十五、ヴエルサイユ條約第一部第二章第二百十二節第四百六十九條乃至第四百七十條

二百十六、ヴエルサイユ條約第一部第二章第二百十三節第四百七十一條乃至第四百七十二條

二百十七、ヴエルサイユ條約第一部第二章第二百十四節第四百七十三條乃至第四百七十四條

二百十八、ヴエルサイユ條約第一部第二章第二百十五節第四百七十五條乃至第四百七十六條

二百十九、ヴエルサイユ條約第一部第二章第二百十六節第四百七十七條乃至第四百七十八條

二百二十、ヴエルサイユ條約第一部第二章第二百十七節第四百七十九條乃至第四百八十條

二百二十一、ヴエルサイユ條約第一部第二章第二百十八節第四百八十一條乃至第四百八十二條

二百二十二、ヴエルサイユ條約第一部第二章第二百十九節第四百八十三條乃至第四百八十四條

二百二十三、ヴエルサイユ條約第一部第二章第二百二十節第四百八十五條乃至第四百八十六條

二百二十四、ヴエルサイユ條約第一部第二章第二百二十一節第四百八十七條乃至第四百八十八條

二百二十五、ヴエルサイユ條約第一部第二章第二百二十二節第四百八十九條乃至第四百九十條

二百二十六、ヴエルサイユ條約第一部第二章第二百二十三節第四百九十一條乃至第四百九十二條

二百二十七、ヴエルサイユ條約第一部第二章第二百二十四節第四百九十三條乃至第四百九十四條

二百二十八、ヴエルサイユ條約第一部第二章第二百二十五節第四百九十五條乃至第四百九十六條

二百二十九、ヴエルサイユ條約第一部第二章第二百二十六節第四百九十七條乃至第四百九十八條

二百三十、ヴエルサイユ條約第一部第二章第二百二十七節第四百九十九條乃至第五百條

二百三十一、ヴエルサイユ條約第一部第二章第二百二十八節第五百一條乃至第五百二條

二百三十二、ヴエルサイユ條約第一部第二章第二百二十九節第五百三條乃至第五百四條

二百三十三、ヴエルサイユ條約第一部第二章第二百三十節第五百五條乃至第五百六條

二百三十四、ヴエルサイユ條約第一部第二章第二百三十一節第五百七條乃至第五百八條

二百三十五、ヴエルサイユ條約第一部第二章第二百三十二節第五百九條乃至第五百十條

二百三十六、ヴエルサイユ條約第一部第二章第二百三十三節第五百十一條乃至第五百十二條

二百三十七、ヴエルサイユ條約第一部第二章第二百三十四節第五百十三條乃至第五百十四條

二百三十八、ヴエルサイユ條約第一部第二章第二百三十五節第五百十五條乃至第五百十六條

二百三十九、ヴエルサイユ條約第一部第二章第二百三十六節第五百十七條乃至第五百十八條

二百四十、ヴエルサイユ條約第一部第二章第二百三十七節第五百十九條乃至第五百二十條

二百四十一、ヴエルサイユ條約第一部第二章第二百三十八節第五百二十一條乃至第五百二十二條

二百四十二、ヴエルサイユ條約第一部第二章第二百三十九節第五百二十三條乃至第五百二十四條

二百四十三、ヴエルサイユ條約第一部第二章第二百四十節第五百二十五條乃至第五百二十六條

二百四十四、ヴエルサイユ條約第一部第二章第二百四十一節第五百二十七條乃至第五百二十八條

二百四十五、ヴエルサイユ條約第一部第二章第二百四十二節第五百二十九條乃至第五百三十條

二百四十六、ヴエルサイユ條約第一部第二章第二百四十三節第五百三十一條乃至第五百三十二條

二百四十七、ヴエルサイユ條約第一部第二章第二百四十四節第五百三十三條乃至第五百三十四條

二百四十八、ヴエルサイユ條約第一部第二章第二百四十五節第五百三十五條乃至第五百三十六條

二百四十九、ヴエルサイユ條約第一部第二章第二百四十六節第五百三十七條乃至第五百三十八條

二百五十、ヴエルサイユ條約第一部第二章第二百四十七節第五百三十九條乃至第五百四十條

二百五十一、ヴエルサイユ條約第一部第二章第二百四十八節第五百四十一條乃至第五百四十二條

二百五十二、ヴエルサイユ條約第一部第二章第二百四十九節第五百四十三條乃至第五百四十四條

二百五十三、ヴエルサイユ條約第一部第二章第二百五十節第五百四十五條乃至第五百四十六條

二百五十四、ヴエルサイユ條約第一部第二章第二百五十一節第五百四十七條乃至第五百四十八條

二百五十五、ヴエルサイユ條約第一部第二章第二百五十二節第五百四十九條乃至第五百五十條

二百五十六、ヴエルサイユ條約第一部第二章第二百五十三節第五百五十一條乃至第五百五十二條

二百五十七、ヴエルサイユ條約第一部第二章第二百五十四節第五百五十三條乃至第五百五十四條

二百五十八、ヴエルサイユ條約第一部第二章第二百五十五節第五百五十五條乃至第五百五十六條

二百五十九、ヴエルサイユ條約第一部第二章第二百五十六節第五百五十七條乃至第五百五十八條

二百六十、ヴエルサイユ條約第一部第二章第二百五十七節第五百五十九條乃至第五百六十條

二百六十一、ヴエルサイユ條約第一部第二章第二百五十八節第五百六十一條乃至第五百六十二條

二百六十二、ヴエルサイユ條約第一部第二章第二百五十九節第五百六十三條乃至第五百六十四條

二百六十三、ヴエルサイユ條約第一部第二章第二百六十節第五百六十五條乃至第五百六十六條

二百六十四、ヴエルサイユ條約第一部第二章第二百六十一節第五百六十七條乃至第五百六十八條

二百六十五、ヴエルサイユ條約第一部第二章第二百六十二節第五百六十九條乃至第五百七十條

二百六十六、ヴエルサイユ條約第一部第二章第二百六十三節第五百七十一條乃至第五百七十二條

二百六十七、ヴエルサイユ條約第一部第二章第二百六十四節第五百七十三條乃至第五百七十四條

二百六十八、ヴエルサイユ條約第一部第二章第二百六十五節第五百七十五條乃至第五百七十六條

二百六十九、ヴエルサイユ條約第一部第二章第二百六十六節第五百七十七條乃至第五百七十八條

二百七十、ヴエルサイユ條約第一部第二章第二百六十七節第五百七十九條乃至第五百八十條

二百七十一、ヴエルサイユ條約第一部第二章第二百六十八節第五百八十一條乃至第五百八十二條

二百七十二、ヴエルサイユ條約第一部第二章第二百六十九節第五百八十三條乃至第五百八十四條

二百七十三、ヴエルサイユ條約第一部第二章第二百七十節第五百八十五條乃至第五百八十六條

二百七十四、ヴエルサイユ條約第一部第二章第二百七十一節第五百八十七條乃至第五百八十八條

二百七十五、ヴエルサイユ條約第一部第二章第二百七十二節第五百八十九條乃至第五百九十條

二百七十六、ヴエルサイユ條約第一部第二章第二百七十三節第五百九十一條乃至第五百九十二條

二百七十七、ヴエルサイユ條約第一部第二章第二百七十四節第五百九十三條乃至第五百九十四條

二百七十八、ヴエルサイユ條約第一部第二章第二百七十五節第五百九十五條乃至第五百九十六條

二百七十九、ヴエルサイユ條約第一部第二章第二百七十六節第五百九十七條乃至第五百九十八條

二百八十、ヴエルサイユ條約第一部第二章第二百七十七節第五百九十九條乃至第六百條

二百八十一、ヴエルサイユ條約第一部第二章第二百七十八節第六百一條乃至第六百二條

二百八十二、ヴエルサイユ條約第一部第二章第二百七十九節第六百三條乃至第六百四條

二百八十三、ヴエルサイユ條約第一部第二章第二百八十節第六百五條乃至第六百六條

二百八十四、ヴエルサイユ條約第一部第二章第二百八十一節第六百七條乃至第六百八條

二百八十五、ヴエルサイユ條約第一部第二章第二百八十二節第六百九條乃至第六百十條

二百八十六、ヴエルサイユ條約第一部第二章第二百八十三節第六百十一條乃至第六百十二條

二百八十七、ヴエルサイユ條約第一部第二章第二百八十四節第六百十三條乃至第六百十四條

二百八十八、ヴエルサイユ條約第一部第二章第二百八十五節第六百十五條乃至第六百十六條

二百八十九、ヴエルサイユ條約第一部第二章第二百八十六節第六百十七條乃至第六百十八條

二百九十、ヴエルサイユ條約第一部第二章第二百八十七節第六百十九條乃至第六百二十條

二百九十一、ヴエルサイユ條約第一部第二章第二百八十八節第六百二十一條乃至第六百二十二條

二百九十二、ヴエルサイユ條約第一部第二章第二百八十九節第六百二十三條乃至第六百二十四條

二百九十三、ヴエルサイユ條約第一部第二章第二百九十節第六百二十五條乃至第六百二十六條

二百九十四、ヴエルサイユ條約第一部第二章第二百九十一節第六百二十七條乃至第六百二十八條

二百九十五、ヴエルサイユ條約第一部第二章第二百九十二節第六百二十九條乃至第六百三十條

二百九十六、ヴエルサイユ條約第一部第二章第二百九十三節第六百三十一條乃至第六百三十二條

二百九十七、ヴエルサイユ條約第一部第二章第二百九十四節第六百三十三條乃至第六百三十四條

二百九十八、ヴエルサイユ條約第一部第二章第二百九十五節第六百三十五條乃至第六百三十六條

二百九十九、ヴエルサイユ條約第一部第二章第二百九十六節第六百三十七條乃至第六百三十八條

三百、ヴエルサイユ條約第一部第二章第二百九十七節第六百三十九條乃至第六百四十條

三百一、ヴエルサイユ條約第一部第二章第二百九十八節第六百四十一條乃至第六百四十二條

三百二、ヴエルサイユ條約第一部第二章第二百九十九節第六百四十三條乃至第六百四十四條

三百三、ヴエルサイユ條約第一部第二章第三百節第六百四十五條乃至第六百四十六條

三百四、ヴエルサイユ條約第一部第二章第三百一節第六百四十七條乃至第六百四十八條

三百五、ヴエルサイユ條約第一部第二章第三百二節第六百四十九條乃至第六百五十條

三百六、ヴエルサイユ條約第一部第二章第三百三節第六百五十一條乃至第六百五十二條

三百七、ヴエルサイユ條約第一部第二章第三百四節第六百五十三條乃至第六百五十四條

三百八、ヴエルサイユ條約第一部第二章第三百五節第六百五十五條乃至第六百五十六條

三百九、ヴエルサイユ條約第一部第二章第三百六節第六百五十七條乃至第六百五十八條

三百十、ヴエルサイユ條約第一部第二章第三百七節第六百五十九條乃至第六百六十條

三百十一、ヴエルサイユ條約第一部第二章第三百八節第六百六十一條乃至第六百六十二條

三百十二、ヴエルサイユ條約第一部第二章第三百九節第六百六十三條乃至第六百六十四條

三百十三、ヴエルサイユ條約第一部第二章第三百十節第六百六十五條乃至第六百六十六條

三百十四、ヴエルサイユ條約第一部第二章第三百十一節第六百六十七條乃至第六百六十八條

三百十五、ヴエルサイユ條約第一部第二章第三百十二節第六百六十九條乃至第六百七十條

三百十六、ヴエルサイユ條約第一部第二章第三百十三節第六百七十一條乃至第六百七十二條

三百十七、ヴエルサイユ條約第一部第二章第三百十四節第六百七十三條乃至第六百七十四條

三百十八、ヴエルサイユ條約第一部第二章第三百十五節第六百七十五條乃至第六百七十六條

三百十九、ヴエルサイユ條約第一部第二章第三百十六節第六百七十七條乃至第六百七十八條

三百二十、ヴエルサイユ條約第一部第二章第三百十七節第六百七十九條乃至第六百八十條

三百二十一、ヴエルサイユ條約第一部第二章第三百十八節第六百八十一條乃至第六百八十二條

三百二十二、ヴエルサイユ條約第一部第二章第三百十九節第六百八十三條乃至第六百八十四條

三百二十三、ヴエルサイユ條約第一部第二章第三百二十節第六百八十五條乃至第六百八十六條

三百二十四、ヴエルサイユ條約第一部第二章第三百二十一節第六百八十七條乃至第六百八十八條

三百二十五、ヴエルサイユ條約第一部第二章第三百二十二節第六百八十九條乃至第六百九十條

三百二十六、ヴエルサイユ條約第一部第二章第三百二十三節第六百九十一條乃至第六百九十二條

三百二十七、ヴエルサイユ條約第一部第二章第三百二十四節第六百九十三條乃至第六百九十四條

三百二十八、ヴエルサイユ條約第一部第二章第三百二十五節第六百九十五條乃至第六百九十六條

三百二十九、ヴエルサイユ條約第一部第二章第三百二十六節第六百九十七條乃至第六百九十八條

三百三十、ヴエルサイユ條約第一部第二章第三百二十七節第六百九十九條乃至第七百條

三百三十一、ヴエルサイユ條約第一部第二章第三百二十八節第七百一條乃至第七百二條

三百三十二、ヴエルサイユ條約第一部第二章第三百二十九節第七百三條乃至第七百四條

三百三十三、ヴエルサイユ條約第一部第二章第三百三十節第七百五條乃至第七百六條

三百三十四、ヴエルサイユ條約第一部第二章第三百三十一節第七百七條乃至第七百八條

三百三十五、ヴエルサイユ條約第一部第二章第三百三十二節第七百九條乃至第七百十條

三百三十六、ヴエルサイユ條約第一部第二章第三百三十三節第七百十一條乃至第七百十二條

三百三十七、ヴエルサイユ條約第一部第二章第三百三十四節第七百十三條乃至第七百十四條

三百三十八、ヴエルサイユ條約第一部第二章第三百三十五節第七百十五條乃至第七百十六條

三百三十九、ヴエルサイユ條約第一部第二章第三百三十六節第七百十七條乃至第七百十八條

三百四十、ヴエルサイユ條約第一部第二章第三百三十七節第七百十九條乃至第七百二十條

三百四十一、ヴエルサイユ條約第一部第二章第三百三十八節第七百二十一條乃至第七百二十二條

三百四十二、ヴエルサイユ條約第一部第二章第三百三十九節第七百二十三條乃至第七百二十四條

三百四十三、ヴエルサイユ條約第一部第二章第三百四十節第七百二十五條乃至第七百二十六條

三百四十四、ヴエルサイユ條約第一部第二章第三百四十一節第七百二十七條乃至第七百二十八條

三百四十五、ヴエルサイユ條約第一部第二章第三百四十二節第七百二十九條乃至第七百三十條

三百四十六、ヴエルサイユ條約第一部第二章第三百四十三節第七百三十一條乃至第七百三十二條

三百四十七、ヴエルサイユ條約第一部第二章第三百四十四節第七百三十三條乃至第七百三十四條

三百四十八、ヴエルサイユ條約第一部第二章第三百四十五節第七百三十五條乃至第七百三十六條

三百四十九、ヴエルサイユ條約第一部第二章第三百四十六節第七百三十七條乃至第七百三十八條

三百五十、ヴエルサイユ條約第一部第二章第三百四十七節第七百三十九條乃至第七百四十條

臺灣博宣傳根本方針
其他具體辦法均決定
即宣傳其爲全島民共同責務

關于臺灣博宣傳根本方針及其具體方法。在事務局及協賛會研究中。最近山双方協議後。共同發行宣傳如左。

一、根本方針。對島內。使博覽會氣分。彌漫盛後。又此博覽會之究極成否。在全島民全體之双肩。是以可及的宣傳使島民全體。共同貢務强調。對內地。誘致觀客。自勿待言。其他利用此機。努力大紹介臺灣事情。又內地之產業。文化。交通其他。將來密接連絡。使爲一助。對南華南洋。除五外。並行日本全國之紹介。

二、具體方法。配布宣傳標札。第一次第二次。發行臺灣博新聞。同小冊子（臺灣概觀。觀光臺灣。臺灣鳥瞰圖。臺北市鳥瞰圖。博覽會案內五種）同摺（臺灣博之紙次。臺灣觀光與博覽會。秋向臺灣博覽會案內圖四種）利用新聞雜誌。車內。車體船內廣告。利用活動寫眞。募集宣傳歌。宣傳標語。斎贈成績（火柴）利用。浴衣宣傳。招聘漫畫家。利用開會中內地博。利用花布。無線電話。封筒。煙火。餘興花火。勸誘修學旅行團及視察團。發賣前賣券。龍物。交通業者施設勸誘。既設廣告板利用。浴衣宣傳。招聘漫畫家。利用開會中內地博。利用花布。無線電話。封筒。煙火。餘興花火。勸誘修學旅行團及視察團。發賣前賣券。龍物。交通業者施設勸誘。既設廣告板利用。浴衣宣傳。招聘

以上諸種具體的宣傳方法博覽會事務局。與協賛會以約六萬個豫算分擔。或共同實施。此等方法。係選定島內。內地。樺太。滿鮮。南華。南洋各地方所適宜。而適宜行之。又以上諸宣傳方法。爲效果的實施。博覽會。與協賛會因力棉薄。欲求臺北市。鐵道部。旅行案內社。交通業者等應援云。

趣旨書
以長官名發表

臺灣博覽會對外的宣傳。並爲勸誘出品。誘勸誘賛發出之博覽會趣意書。以博覽會々長平塚長官之名發表如左。

我臺灣。自改隸以來。於茲四十年間。依官民一致不撓努力。東拓非天賜之大富籍亞土事誇演算。而是日一等賞。簽合致。高唱日臺親和。日華親善云。

日新公學校
畢卒業式

臺北市日新公學校。去十六日午後一時。在同校講堂。舉卒業式。二屋校長及來賓父兄臨席。今年卒業生男女合計一百七十名。授與卒業證書及賞品。一番告戒。化學校長。新竹郡香山庄青草湖。歷松山庄長。高年前十時。于寺內舉行春季祭典。

靈隱寺春祭

趣旨書
以長官名發表

臺灣博覽會對外的宣傳。並爲勸誘出品。誘勸誘賛發出之博覽會趣意書。以博覽會々長平塚長官之名發表如左。

我臺灣。自改隸以來。於茲四十年間。依官民一致不撓努力。

臺灣博宣傳根本方針
其他具體辦法均決定
即宣傳其爲全島民共同責務

關于臺灣博覽會。傳根本方針及其具體方法。在事務局及協賛會研究中。最近山双方協議後。共同發行宣傳如左。

一、根本方針。對島內。使博覽會氣分。彌漫盛後。又此博覽會之究極成否。在全島民全體之双肩。是以可及的宣傳使島民全體。共同貢務强調。對內地。誘致觀客。自勿待言。其他利用此機。努力大紹介臺灣事情。又內地之產業。文化。交通其他。將來密接連絡。使爲一助。對南華南洋。除五外。並行日本全國之紹介。

二、具體方法。配布宣傳標札。第一次第二次。發行臺灣博新聞。同小冊子（臺灣概觀。觀光臺灣。臺灣鳥瞰圖。臺北市鳥瞰圖。博覽會案內五種）同摺（臺灣博之紙次。臺灣觀光與博覽會。秋向臺灣博覽會案內圖四種）利用新聞雜誌。車內。車體船內廣告。利用活動寫眞。募集宣傳歌。宣傳標語。斎贈成績（火柴）利用。浴衣宣傳。招聘漫畫家。利用開會中內地博。利用花布。無線電話。封筒。煙火。餘興花火。勸誘修學旅行團及視察團。發賣前賣券。龍物。交通業者施設勸誘。既設廣告板利用。浴衣宣傳。招聘

以上諸種具體的宣傳方法博覽會事務局。與協賛會以約六萬個豫算分擔。或共同實施。此等方法。係選定島內。內地。樺太。滿鮮。南華。南洋各地方所適宜。而適宜行之。又以上諸宣傳方法。爲效果的實施。博覽會。與協賛會因力棉薄。欲求臺北市。鐵道部。旅行案內社。交通業者等應援云。

趣旨書
以長官名發表

臺灣博覽會對外的宣傳。並爲勸誘出品。誘勸誘賛發出之博覽會趣意書。以博覽會々長平塚長官之名發表如左。

我臺灣。自改隸以來。於茲四十年間。依官民一致不撓努力。

東石港附近
敏魚成群
網得二萬餘斤

東石郡東石港一帶漁村。去十五日午前九時。有漁民多數在該港近海漁撈中。忽見敏魚成群而來。一齊下網。獲得三萬餘斤。因朴子溪橋架設未竣。貨物自動車。不能交通。致魚價暴跌。漁業組合。每斤僅賣九錢云。

靈隱寺春祭

臺灣鳳梨罐詰同業組合總會。定廿日開臨時總會。欲等外品處分。以及配付合同承認書用紙。以求貫徹。楊金銓外二十六名。就殖產局發表之評議員。及同課長。列席。

鳳梨罐詰大合同
新會社將實現
廿一日欲開臨時總會

臺灣鳳梨罐詰同業組合總會。定廿日開臨時總會。欲等外品處分。以及配付合同承認書用紙。以求貫徹。楊金銓外二十六名。就殖產局發表之評議員。及同課長。列席。

竹塘庄人權蹂躪案
拘留草地保正父子
庄民望當局從嚴處置

既報北斗郡竹塘庄內新厝（庄內新厝一番地）黃阿華（年三十六歲。去十六日午前十一時。突然發火。住家全燒一棟。價值五百五十圓。親戚相助。僅免全燒。阿華父子。及巡查。公醫部出。提出告訴於二林分室二師。至去十四日。危保正及其次男。危情滿海。均受入保二林分室主任召喚究問。同時被留置。又其長男三男均未到案。聞被害者傷重。後再移往臺中入院。會常失數次。生命堪憂。此事出民多希望賢當局。從嚴處分。以儆後人云。

米穀政策臺灣施設
拓務省早參考資料
關於貯藏倉庫代作等

拓務省對十六日朱議院米穀政策委員會。提出左記參考資料。就中關於臺灣部分。

一、爲貯藏及自治管理。

今後要新設之倉庫數及其設置豫定額。即倉庫百十處。坪數三萬九千六百坪。建設費按五百九十四萬圓。

二、爲米穀自治管理。法施行後統制組合而積及收容額。新設豫定倉庫三萬九千六百坪。收容額百十萬石。

祝融稅駕

中壢郡楊梅庄頭重溪六十番戶。黃松。年五十歲。十六日午後。在自宅。因胸悶。怪石奇峰。呈眩底。卒然倒地。急救治。至午後二時。終歸不治。

勸誘出品
一二千餘處

博覽會事務局。與博覽會協賛會。陣容既整。具體計畫完了。乃決對外。勸誘出品。

政府力謀通過議案
對政友會布背水陣
首相自行督促

東京十七日電。在本議會。對政府案日程散漫之政友會。對政府態度。謀乘一般豫算案可決時之爆彈動議問題奏後。告一段落之機。所謂政戰延長論結果。遂施重要法案之審議。其反政府舉動。於會期切迫。同時案見諸市政府頻々督促審議。諒解運動。全然徒労。縱使會期無延長。亦不能達政府所期目的。今日會期只除一週間。衆議院。貴族院。各政府委員。各政黨幹部。無所施其策。政友會幹部。協議處置問。政友會。政府與政友。如何態度。而謀一舉通過各法案。所對。斷然示以強硬一致之形態。因謀運之具體的。又大會同協商會。與田特。本部長。指名新會社創立。記念植樹。宣傳用繪葉書。旅館。料理店利用。宣傳單。玻璃電氣。封筒。煙火。餘興花火。勸誘修學旅行團及視察團。發賣前賣券。龍物。交通業者施設勸誘。既設廣告板利用。浴衣宣傳。招聘

普化堂勸善社
聯合祭典

臺北普化堂勸善社。驗合訂本月十九日。即古曆二月十五日午前十時。依例於該堂中殿舉行聯合祭典。是夜在煮來閣旅亭飲福。現在普化堂恒東張清木。勸善社值東吳探南氏。均熱誠準備云。

麻豆街長街葬

會文郡麻豆街長渡利友吉氏。自開罹病天。臺南醫院。一週間以上。被害者王氏。心甚不甘。請檢公醫部出。

金瓜石腦炎
又見發生

本年一月十日。基隆郡瑞芳庄金瓜石發生腦炎。其後暫生五回。眞性患者既有五名。全部收容於庄設隔離病舍。受州郡竝駐在公醫之治療。三名全癒退院。午前十時。開本會議。十七日日曜日勿論。十八日亦不開本會議。又如右安維持法委員會。連日再提出議部擬定論。不及審議云。其他委員會。亦從速處置問。政友會幹部。無所施其策。政友政府頻々督促審議。諒解運動。全然徒労。縱使會期無延長。亦不能達政府所期目的。今日會期只除一週間。衆議院。貴族院。各政府委員。各政黨幹部。無所施其策。政友會幹部。協議處置問。政友會。政府與政友。如何態度。而謀一舉通過各法案。所對。斷然示以強硬一致之形態。因謀運之具體的。又大會同協商會。與田特。本部長。指名新會社創立。記念植樹。宣傳用繪葉書。旅館。料理店利用。宣傳單。玻璃電氣。封筒。煙火。餘興花火。勸誘修學旅行團及視察團。發賣前賣券。龍物。交通業者施設勸誘。既設廣告板利用。浴衣宣傳。招聘

北鐵讓渡買收協定
訂廿二日正式簽印
滿洲國一切準備已完

軌道經營廢止補償公債發行所關法律案委員會。午前十時。開會。審議鮮。事業公債發行所關法律案。委員長。午前十時。開豫算委員會。午前十時。開豫算委員會。午後一時。開會。審議鮮。事業公債發行所關法律案。委員長